



# Procedimiento FSC de Remediación de Conversiones Version 1-0

Consulta pública del Borrador 1-0

Seminario Web – Mayo 2020

# CONTENIDO

**1. INTRODUCCIÓN SOBRE LOS ANTECEDENTES**

**2. PRIMER BORRADOR DEL PROCEDIMIENTO FSC DE  
REMEDIACIÓN DE CONVERSIONES**

**3. INTRODUCCIÓN A LA CONSULTA PÚBLICA**

**4. PRÓXIMOS PASOS**

**5. DEBATE ABIERTO (40 Mins)**

# CONTENIDO

**1. INTRODUCCIÓN SOBRE LOS ANTECEDENTES**

**2. PRIMER BORRADOR DEL PROCEDIMIENTO FSC DE REMEDIACIÓN DE CONVERSIONES**

**3. INTRODUCCIÓN A LA CONSULTA PÚBLICA**

**4. PRÓXIMOS PASOS**

**5. DEBATE ABIERTO (40 Mins)**

# HISTORIA DE LOS DEBATES SOBRE CONVERSIONES

**Revisión de  
Plantaciones del FSC  
– Fase Técnica –  
Revisión de la Política  
de Conversiones del  
FSC**

**2008 - 2009**



**MOCIÓN 18**



**FSC® General Assembly 2014**  
Seville, Spain, 7-14 September

**MOCIÓN 12**



**FSC® General Assembly 2017**  
Vancouver, Canada, 8-13 October

**MOCIÓN 7**

Grupo de  
Trabajo

Grupo de  
Trabajo  
Técnico

# IMPLEMENTACIÓN DE LA MOCIÓN 7

Grupo de Trabajo

## Política sobre Conversión

- 1. Fecha de corte de 1994:** mantener, eliminar o cambiar las normas para abordar conversiones realizadas en el pasado.
- 2. Principios para la compensación** de conversiones realizadas en el pasado, en términos de:
  - a) restauración y/o conservación de los valores ambientales;
  - b) restitución de los valores socio-económicos
- 3. Concepto de conversión aceptable**, tal y como se define en las normas actuales del FSC.

Grupo de Trabajo Técnico

## Operacionalizar la Política

- 1. Criterios, indicadores y umbrales** para la conversión a lo largo del marco normativo
- 2. Instrucciones para los Responsables del Desarrollo de Estándares**, para abordar todas las modificaciones de los IGI sobre conversión en los Estándares Nacionales e Internacionales
- 3. Desarrollo de un procedimiento de compensación y propuestas para su verificación**
- 4. Borrador de una posible moción para la Asamblea General 2020** para modificar la redacción de los Principios y Criterios del Estándar de Manejo Forestal FSC

# GRUPO DE TRABAJO TÉCNICO SOBRE LA MOCIÓN 7

Grupo de  
Trabajo  
Técnico



## MIEMBROS DEL GRUPO DE TRABAJO TÉCNICO SOBRE LA MOCIÓN 7

Nombre	Organización
Jamie Lawrence	Líder de Economía Forestal, The Nature Conservancy (TNC)
Karen Kirkman	Consultora de ESG con sede en Sudáfrica
Michael Allen Brady	Científico Principal y Líder de Equipo, Cadenas de Valor, Finanzas e Inversiones, Centro para la Investigación Forestal Internacional (CIFOR)
Vera Lex Engel	Profesora Asociada, Universidad Estatal de São Paulo (UNESP)

# MIEMBROS DEL GT SOBRE LA MOCIÓN 7

Grupo de Trabajo

## MIEMBROS DEL GRUPO DE TRABAJO SOBRE LA MOCIÓN 7

Nombre	Organización	Cámara	País
Amanda Naismith	New Forests	ECON-N	EEUU
Francisco Javier Rodriguez Aspillaga	CMPC celulosa	ECON-S	Chile/LATAM
Annika Terrana	WWF	AMB-N	EEUU
Michal Zrust	Individual	AMB-S	Indonesia/ Asia Pacifico
Marcus Colchester	Individual	SOC-N	Reino Unido
Verma Dharam Pal Singh	Consultor	SOC-S	India/ Asia Pacifico

# CONTENIDO

1. INTRODUCCIÓN SOBRE LOS ANTECEDENTES

2. PRIMER BORRADOR DEL PROCEDIMIENTO FSC DE REMEDIACIÓN DE CONVERSIONES

3. INTRODUCCIÓN A LA CONSULTA PÚBLICA

4. PRÓXIMOS PASOS

5. DEBATE ABIERTO (40 Mins)



# PROCEDIMIENTO FSC DE REMEDIACIÓN DE CONVERSIONES



**Parte 1**  
Criterios de Aplicación  
del Procedimiento de  
Remediación

**Parte 2**  
Evaluación de  
Referencia  
Social y Ambiental



**Parte 3**  
Nota Conceptual  
del Plan de  
Remediación

**Parte 4**  
Desarrollo  
del Plan de  
Remediación  
completo



**Parte 5**  
Implementación  
del Plan de  
Remediación

**Parte 6**  
Monitoreo  
Continuo del Plan de  
Remediación



# PROCEDIMIENTO FSC DE REMEDIACIÓN DE CONVERSIONES



## Parte 1

Criterios de Aplicación del Procedimiento de Remediación



## Parte 3

Nota Conceptual del Plan de Remediación



## Parte 5

Implementación del Plan de Remediación



## Parte 2

Evaluación de Referencia Social y Ambiental



## Parte 4

Desarrollo del Plan de Remediación completo



## Parte 6

Monitoreo Continuo del Plan de Remediación

# PROCEDIMIENTO FSC DE REMEDIACIÓN DE CONVERSIONES: PARTE 1

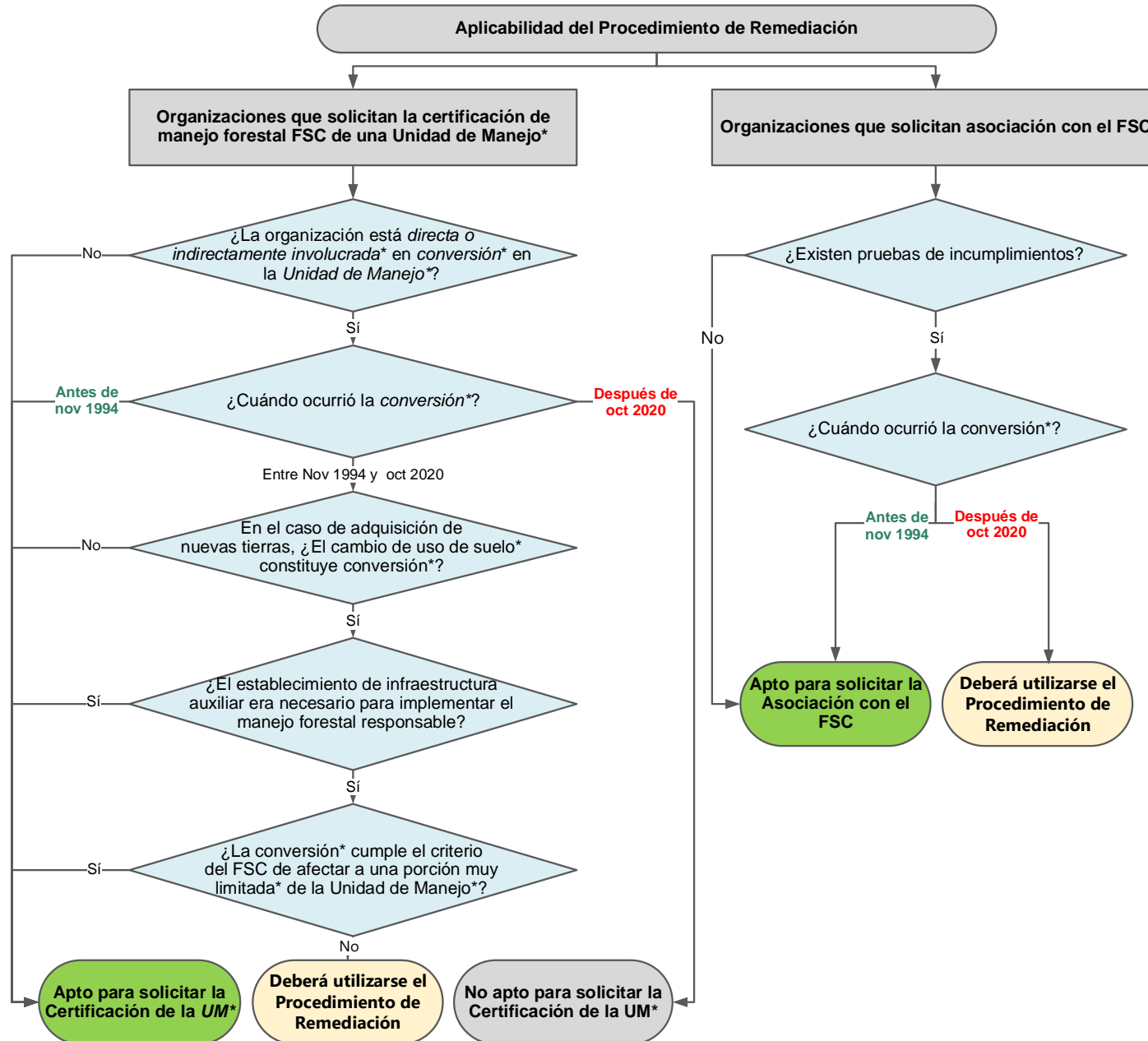

# PROCEDIMIENTO FSC DE REMEDIACIÓN DE CONVERSIONES: PARTE 1

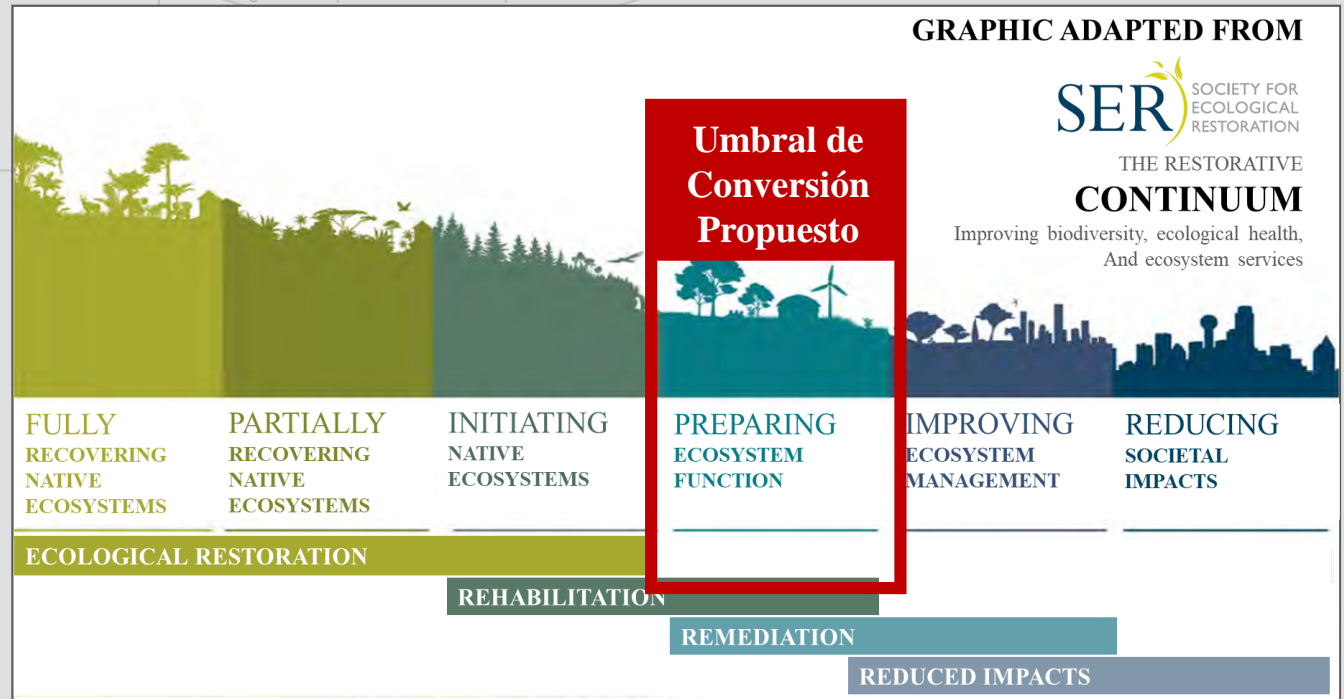
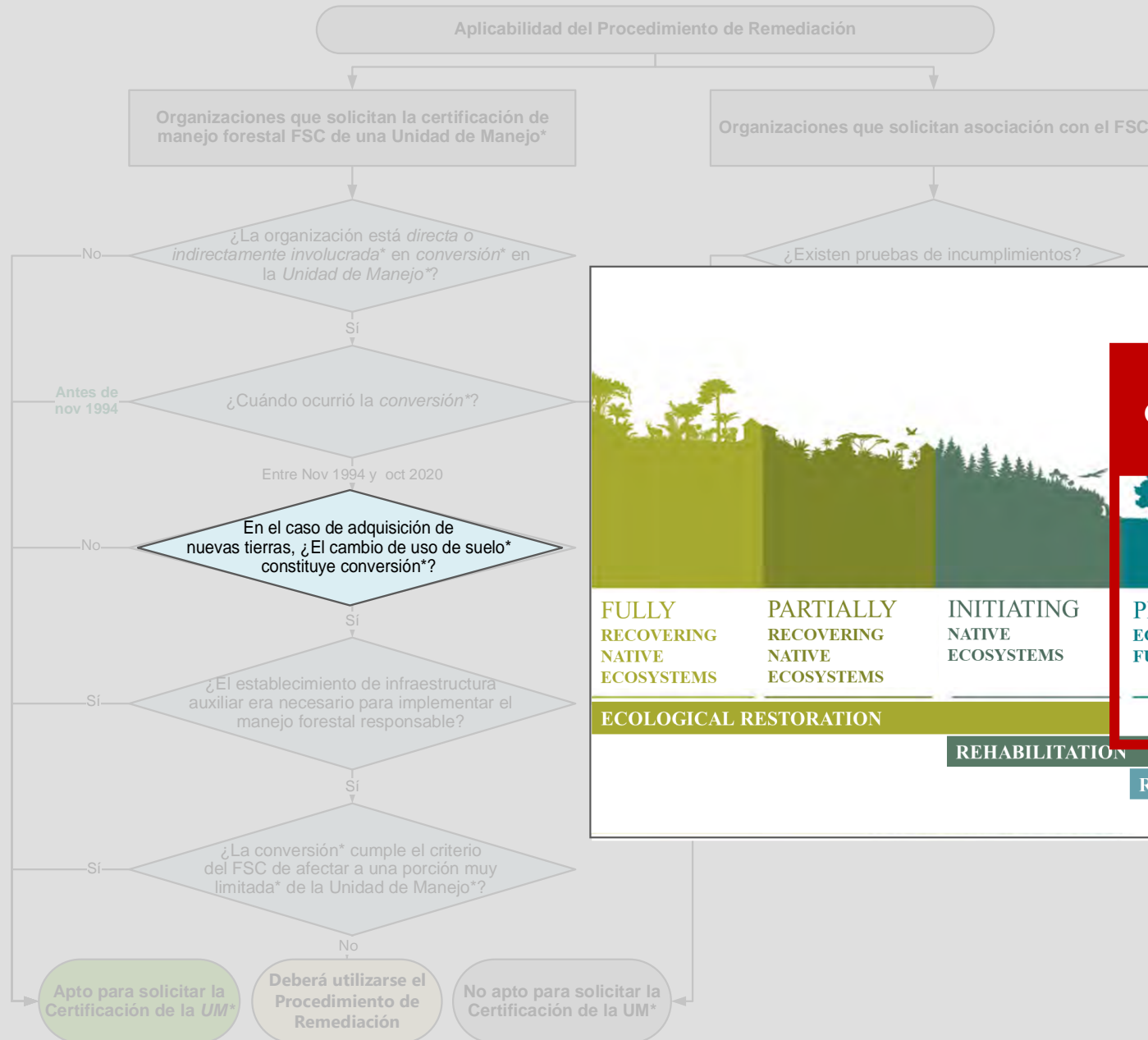

# PROCEDIMIENTO FSC DE REMEDIACIÓN DE CONVERSIONES



## Parte 1

Criterios de Aplicación del Procedimiento de Remediación

## Parte 2

Evaluación de Referencia Social y Ambiental



## Parte 3

Nota Conceptual del Plan de Remediación



## Parte 5

Implementación del Plan de Remediación

## Parte 4

Desarrollo del Plan de Remediación completo



## Parte 6

Monitoreo Continuo del Plan de Remediación



# PROCEDIMIENTO FSC DE REMEDIACIÓN DE CONVERSIONES

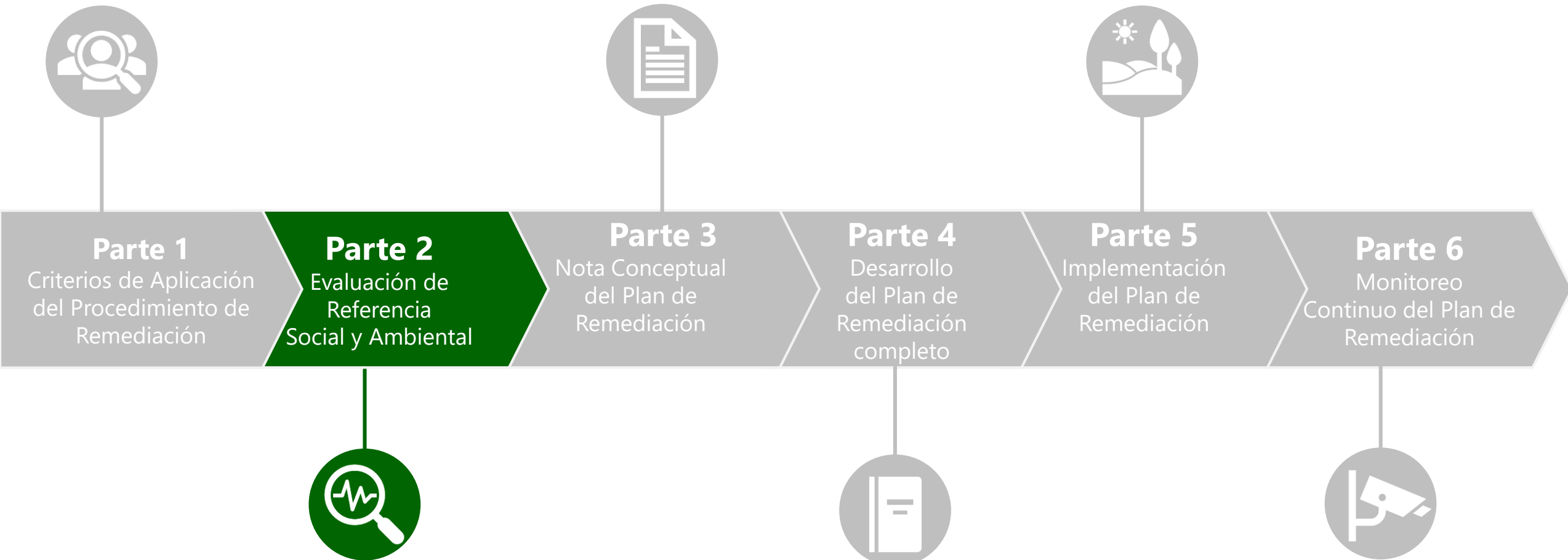

# PROCEDIMIENTO FSC DE REMEDIACIÓN DE CONVERSIONES: PARTE 2



## Aspectos ambientales

Tipos de bosque  
Condición del bosque  
Biodiversidad  
Valores ambientales  
Fase sucesional  
Nivel de degradación  
Contexto paisajístico



## Aspectos sociales

Derechos de tenencia\* y uso



Necesidades comunitarias  
Valores culturales

## Servicios del ecosistema

**ANTES DE LA CONVERSIÓN**



## Aspectos ambientales

Clasificación de uso del suelo y manejo  
Condición del bosque  
Biodiversidad  
Valores ambientales  
Fase sucesional  
Nivel de degradación  
Impulsores de degradación  
Contexto paisajístico



## Aspectos sociales

Derechos de tenencia\* y uso

Necesidades comunitarias  
Valores culturales

## Servicios del ecosistema

**DESPUÉS DE LA CONVERSIÓN**

## 04 IDENTIFICACIÓN DE PRIORIDADES

- Actividades prioritarias
  - Conflictos prioritarios asociados con la conversión
- Se deben establecer y acordar con los actores sociales afectados procesos de Resolución de Conflictos

## 03 SELECCIÓN DE LOS LUGARES

- Máximos resultados de conservación y beneficios sociales;  
Las localizaciones deberían priorizarse en el siguiente orden:
- (1) en el área convertida
  - (2) dentro de la UMF
  - (3) Adyacente a la UMF
  - (4) Dentro del paisaje en el que se encuentra la UMF
  - (5) Dentro de la provincia o el país en el que se encuentra la UMF

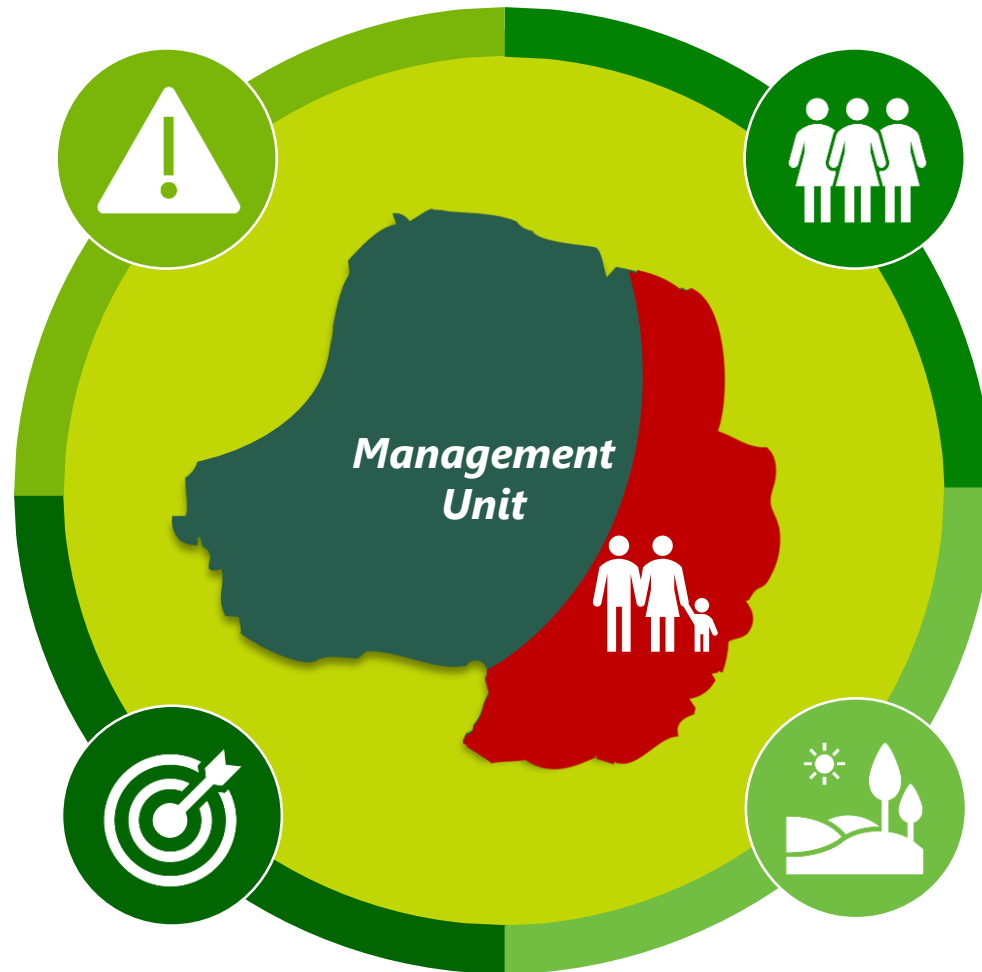

## 01 ACTORES SOCIALES AFECTADOS

- Deben ser informados de sus derechos;
- Evaluación y análisis de referencia sobre los daños ambientales, tal y como se acuerde con los actores sociales afectados y expertos.
- Evaluación y análisis de referencia sobre los daños sociales, tal y como se determine a través de un proceso de CLPI con los actores sociales afectados.
- Acciones de restitución tal y como se acuerden con los actores sociales afectados

## 02 REMEDIACIÓN AMBIENTAL

- Restauración;
- Reforestación;
- Mejora;
- Preservación;
- Conservación;
- Sustitución

La remediación deberá ser proporcional y equivalente a la escala y daños causados por la conversión.



# PROCEDIMIENTO FSC DE REMEDIACIÓN DE CONVERSIONES

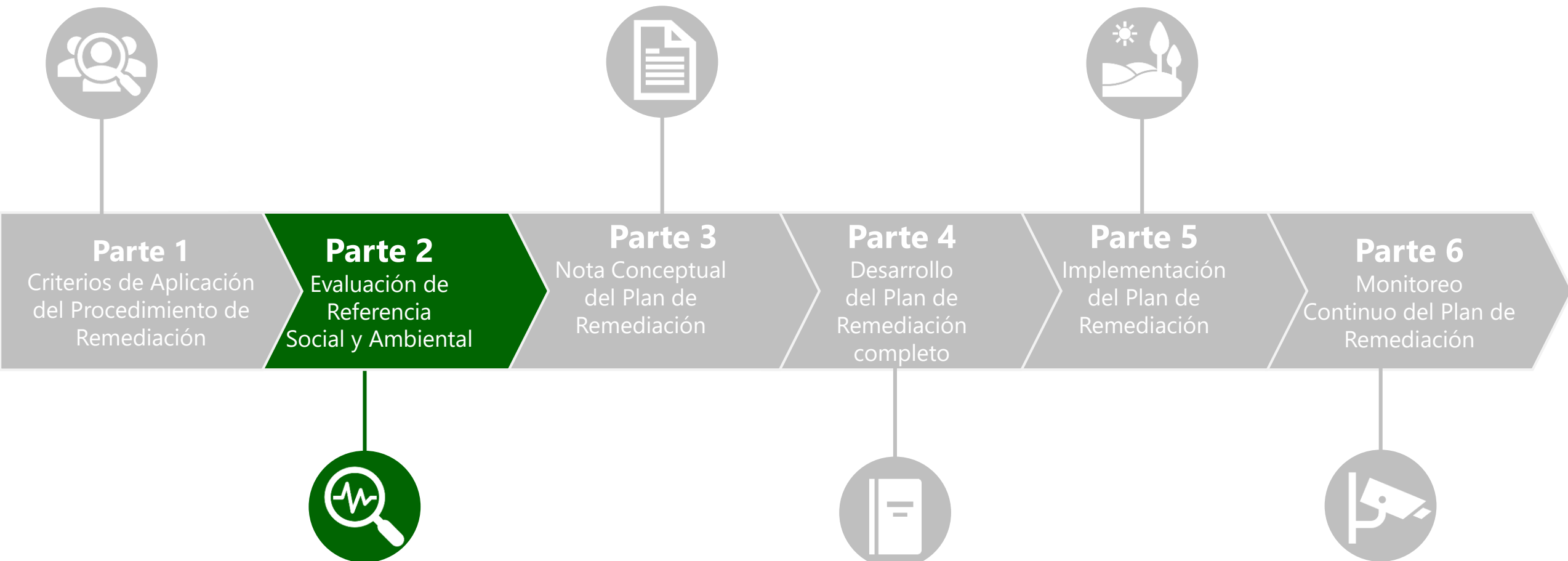

# PROCEDIMIENTO FSC DE REMEDIACIÓN DE CONVERSIONES

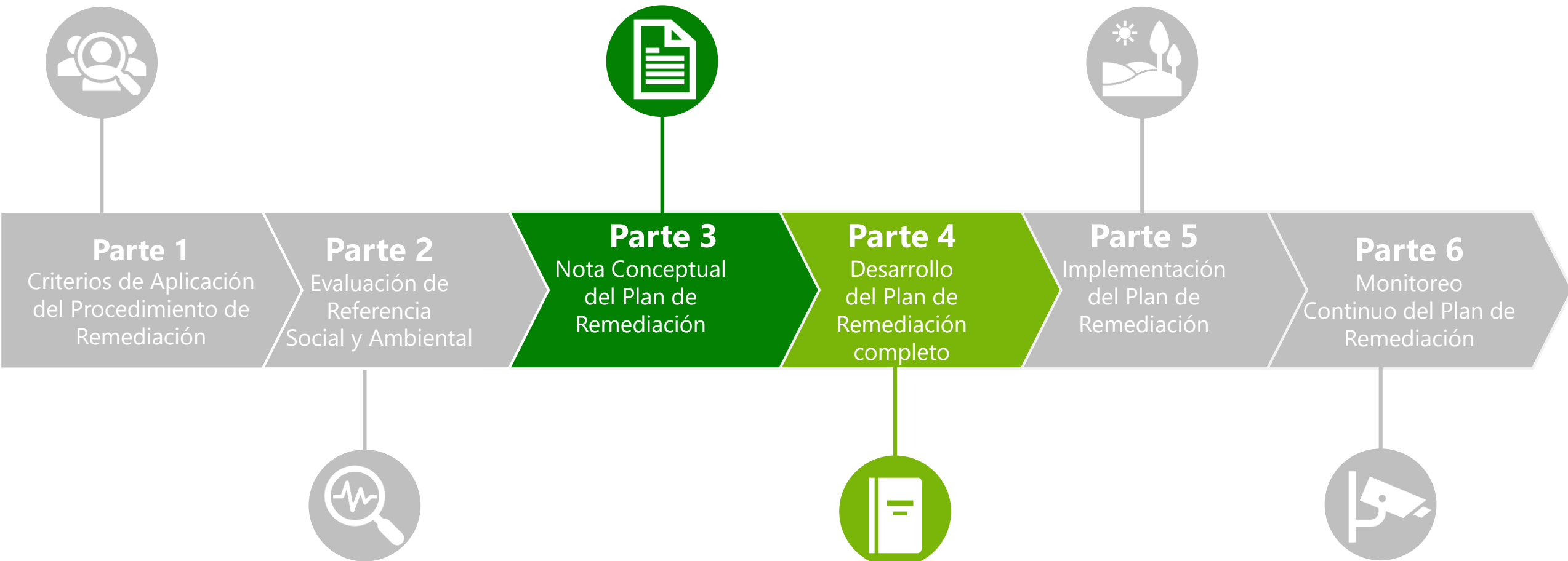

## PARTE 3 NOTA CONCEPTUAL



Evaluación de los recursos;

- 1) Recomendaciones sobre las opciones de remediación más eficaces;
- 2) Plazos propuestos para conseguir:
  - La fase de implementación inicial, incluyendo las actividades prioritarias a realizar
  - El progreso en función de los objetivos clave del plan
  - Una estimación de la implementación completa del plan de remediación
- 4) La Organización que implementará el plan de remediación.

APROBADA  
POR LA  
AUTORIDAD  
COMPETENTE

## PARTE 4 PLAN DE REMEDIACIÓN COMPLETO



- 1) Cada acción requerida identificada en consulta con los actores sociales locales;
- 2) Actividades prioritarias;
- 3) Plazos e hitos; por ejemplo, la fase de implementación inicial;
- 4) Evaluación de los recursos;
- 5) Identificación de los modelos de referencia\* de restauración y atributos del ecosistema;
- 6) Parámetros de monitoreo;
- 7) Referencias y justificación de directrices de mejores prácticas;
- 8) El plan deberá ser aprobado por los actores sociales afectados y expertos.

# PROCEDIMIENTO FSC DE REMEDIACIÓN DE CONVERSIONES

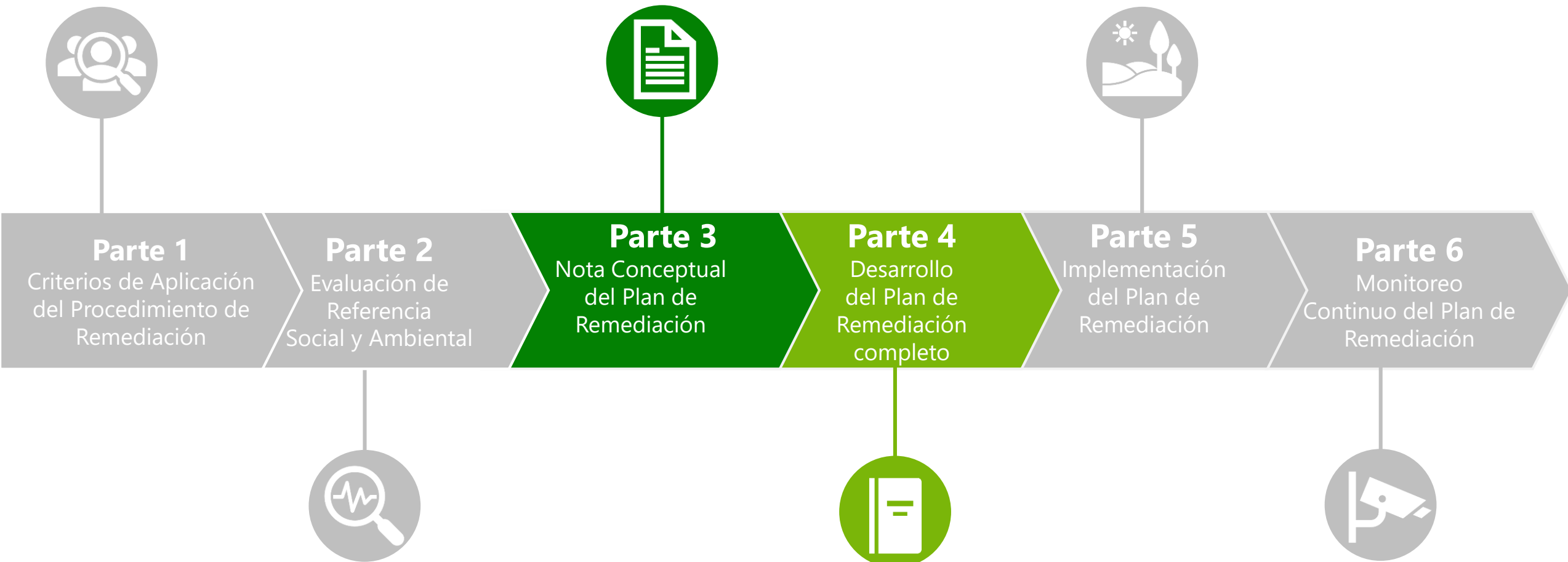

# PROCEDIMIENTO FSC DE REMEDIACIÓN DE CONVERSIONES



**Parte 1**  
Criterios de Aplicación  
del Procedimiento de  
Remediación

**Parte 2**  
Evaluación de  
Referencia  
Social y Ambiental



**Parte 3**  
Nota Conceptual  
del Plan de  
Remediación

**Parte 4**  
Desarrollo  
del Plan de  
Remediación  
completo



**Parte 5**  
Implementación  
del Plan de  
Remediación

**Parte 6**  
Monitoreo  
Continuo del Plan de  
Remediación



# PROCEDIMIENTO FSC DE REMEDIACIÓN DE CONVERSIONES: PARTE 5

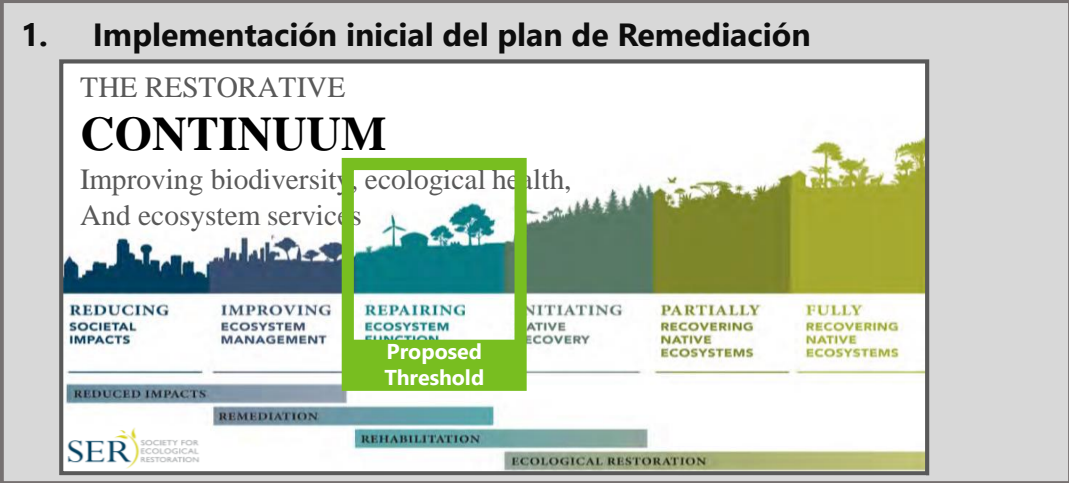

**2. Informar a la Autoridad Competente del FSC cuando se hayan obtenido los resultados de la implementación inicial**

**3. La Autoridad Competente\* realiza la auditoría de verificación de la implementación inicial**

**Implementación inicial planificada conseguida**

**Existen no-conformidades**

**Apto para solicitar la Certificación de la UM\***

**Apto para solicitar la Asociación con el FSC**

**Emisión de Solicitudes de Acciones Correctivas**

**Se podría iniciar el Procedimiento de Resolución de Controversias**

# PROCEDIMIENTO FSC DE REMEDIACIÓN DE CONVERSIONES



**Parte 1**  
Criterios de Aplicación  
del Procedimiento de  
Remediación

**Parte 2**  
Evaluación de  
Referencia  
Social y Ambiental



**Parte 3**  
Nota Conceptual  
del Plan de  
Remediación



**Parte 4**  
Desarrollo  
del Plan de  
Remediación  
completo



**Parte 5**  
Implementación  
del Plan de  
Remediación



**Parte 6**  
Monitoreo  
Continuo del Plan de  
Remediación



# PROCEDIMIENTO FSC DE REMEDIACIÓN DE CONVERSIONES





# PROCEDIMIENTO FSC DE REMEDIACIÓN DE CONVERSIONES: PARTE 6

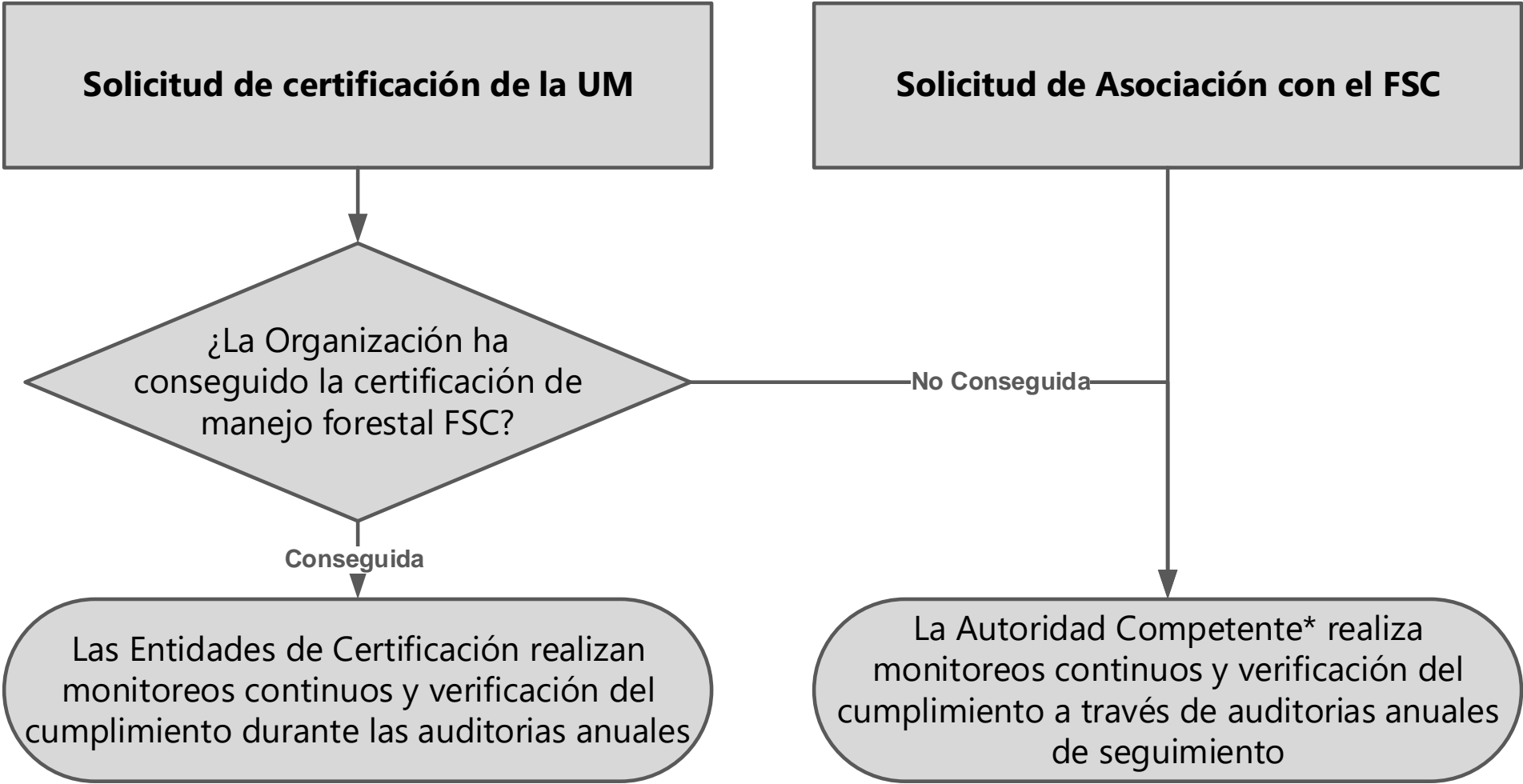

# PROCEDIMIENTO FSC DE REMEDIACIÓN DE CONVERSIONES: PARTE 6



**Si la Organización interrumpe las auditorías anuales, el nuevo punto de entrada es la Parte 3: Nota Conceptual**

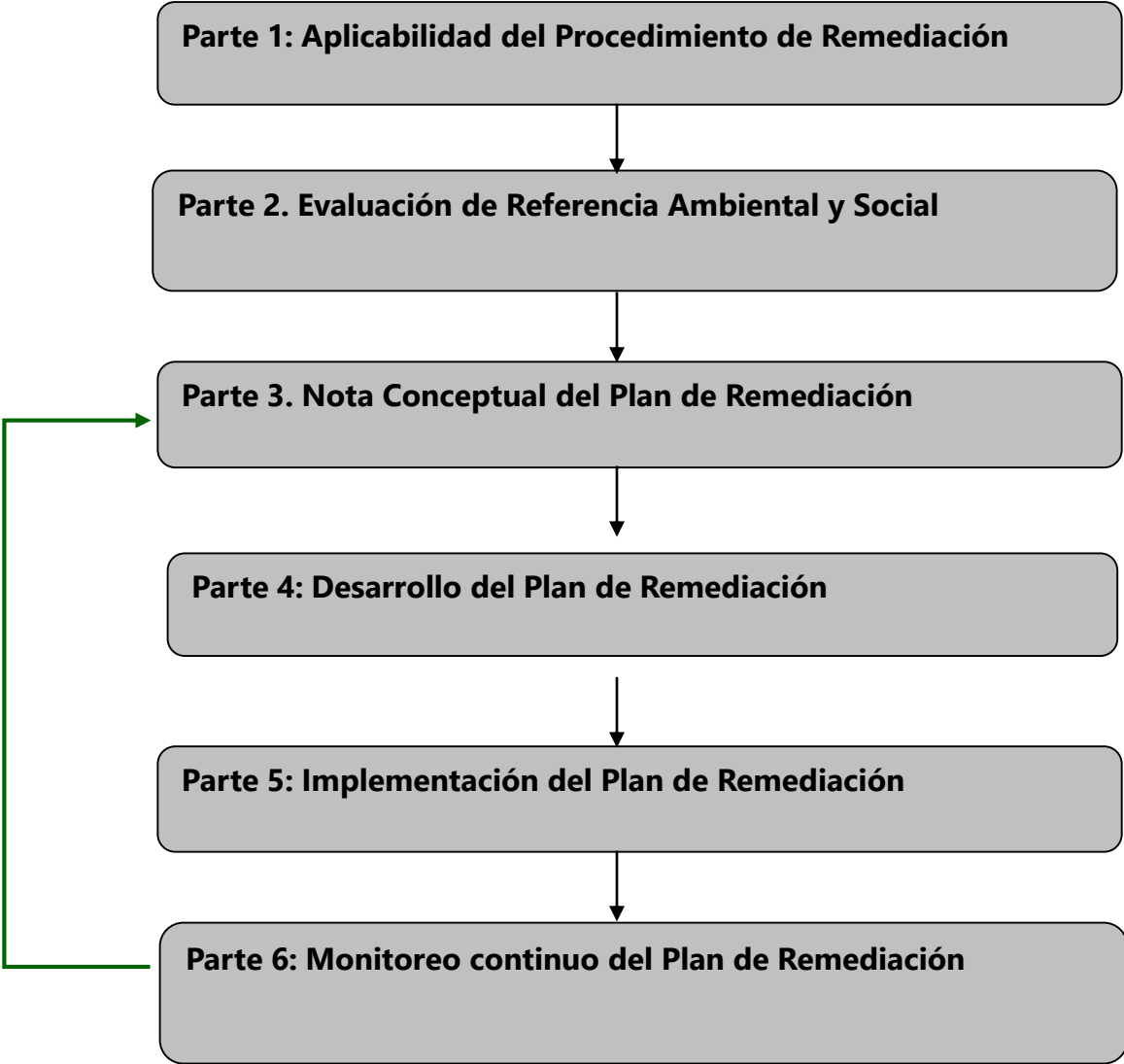

# CONTENIDO

1. INTRODUCCIÓN SOBRE LOS ANTECEDENTES

2. PRIMER BORRADOR DEL PROCEDIMIENTO FSC DE REMEDIACIÓN DE CONVERSIONES

**3. INTRODUCCIÓN A LA CONSULTA PÚBLICA**

4. PRÓXIMOS PASOS

5. DEBATE ABIERTO (40 Mins)

**CONSULTAS**

**ACERCA DE**

**REGISTRO**

**INICIAR  
SESIÓN**

## CONSULTA PÚBLICA DEL PROCEDIMIENTO FSC DE REMEDIACIÓN DE CONVERSIONES V1-0 B1-0

**Antecedentes: La Moción 7 y su implementación**

**Parte 3: Nota Conceptual del Plan de Remediación**

**Introducción al Procedimiento FSC de Remediación de Conversiones**

**Parte 4: Desarrollo del Plan de Remediación**

**Procedimiento FSC de Remediación de Conversiones:  
Términos y Definiciones**

**Parte 5: Implementación del Plan de Remediación**

**Parte 1: Criterios de Aplicabilidad del Procedimiento de Remediación**

**Parte 6: Monitoreo Continuo del Plan de Remediación**

**Parte 2: Evaluación de referencia social y ambiental**

**Preguntas de cierre**

**PARTICIPA**

# CONTENIDO

1. INTRODUCCIÓN SOBRE LOS ANTECEDENTES

2. PRIMER BORRADOR DEL PROCEDIMIENTO FSC DE REMEDIACIÓN DE CONVERSIONES

3. INTRODUCCIÓN A LA CONSULTA PÚBLICA

**4. PRÓXIMOS PASOS**

5. DEBATE ABIERTO (40 Mins)

# PRÓXIMOS PASOS



**ABRIL**

**CONSULTA PÚBLICA**  
2 Seminarios web



**MAYO**

**CONSULTA PÚBLICA**  
2 Seminarios web



**JUNIO**

**REUNIONES ONLINE DEL GT**  
Análisis de las aportaciones



**JULIO**

**2ª REUNIÓN PRESENCIAL**  
Desarrollo del segundo borrador



Forest Stewardship Council®  
FSC® International Center

Adenauerallee 134, 53113 Bonn, Germany

T +49 (0) 228 367 66-0

F +49 (0) 228 367 66-65

FSC International Center © All rights reserved

FSC® F000100

[www.fsc.org](http://www.fsc.org)

# CONTENIDO

1. INTRODUCCIÓN SOBRE LOS ANTECEDENTES

2. PRIMER BORRADOR DEL PROCEDIMIENTO FSC DE REMEDIACIÓN DE CONVERSIONES

3. INTRODUCCIÓN A LA CONSULTA PÚBLICA

4. PRÓXIMOS PASOS

5. DEBATE ABIERTO (40 Mins)