



**REPORTE
ANUAL
FSC®
2020**



Contenido

1. Introducción	5
2. Estrategia global del FSC 2021-2026	7

Trabajar con nuestros miembros y otras partes interesadas

3. Fundación indígena FSC	11
4. Actualizaciones de membresía	14
5. Soluciones para las partes interesadas	16
6. Inversiones y socios	17

Mejorar nuestras formas de trabajar

7. Clima	18
8. Aspectos destacados del desempeño y los estándares	21

Un sistema global con resultados locales

9. Estándares mundiales con relevancia local	27
10. Alineación global e integridad del sistema	31
11. Etiquetas y marcas comerciales	35

Crecimiento del FSC a través de la participación efectiva

12. Campañas y eventos	39
13. Crecimiento en las cadenas de valor de FSC	41
14. Detrás de escena	44
15. Hechos y cifras	46
16. Agradecimiento especial	47



**Un año diferente
a cualquier otro**

1. Introducción

Estamos encantados de presentar nuestro Informe anual 2020

El Covid-19 convirtió este año en uno increíblemente desafiante para nuestros miembros, colaboradores y partes interesadas en general.

En FSC, como en muchas empresas, continuamos garantizando condiciones de trabajo seguras para nuestra gente, que incluye el apoyo para establecer oficinas en el hogar, introducir turnos de trabajo y proporcionar lugares de trabajo que cumplan con las normas de higiene.

Estas medidas nos permitieron continuar con nuestro trabajo esencial y cumplir con nuestros compromisos y objetivos en curso.

Este informe brinda una descripción general de lo que logramos en 2020, así como también una variedad de historias que muestran nuestro éxito a medida que continuamos mejorando nuestro sistema en beneficio de nuestros miembros y del mundo en general.

La pandemia ejerció una gran presión sobre las economías y los sistemas de salud a nivel global. Pero también ofreció una oportunidad perfecta para resaltar la importancia de la acción colectiva en respuesta a una crisis, algo que está cerca de nuestras mentes y corazones en el FSC.

En respuesta a los desafíos para las entidades de certificación y los titulares de certificados para realizar auditorías causadas por el Covid-19, el FSC emitió varias derogaciones. Esto dio lugar a enfoques innovadores para la auditoría remota y las auditorías híbridas en diferentes escenarios y bajo ciertas condiciones previas basadas en el riesgo.

Además, para respaldar una transición sin problemas a nuevos documentos normativos durante la pandemia del Covid-19 en curso, se ofrecieron extensiones para el período de transición de la Política sobre pesticidas del FSC y varios estándares nacionales.

Las ambiciones, el enfoque y los objetivos renovados establecidos en la Estrategia global del FSC 2021-2026 significan que no quitaremos el pie del acelerador en 2021 ni en los próximos años, ya que, una vez más, ponemos la protección de los bosques y de las personas que dependen de ellos, en el corazón de todo lo que hacemos.

Video interviews:



Kim Carstensen
Director General



Barbara Bramble
Presidente de la
Junta Directiva 2020



Frank Harnischfeger
Director de Operaciones



Una estrategia global adaptada a los desafíos globales

2. Estrategia global del FSC 2021-2026

El FSC ha tomado medidas para conectar mejor lo que hacemos como organización con los nuevos desafíos que enfrenta el mundo

En 2020, concluyó el proceso de dos años para actualizar la [Estrategia Global del FSC 2021-2026](#).

Nuestra nueva estrategia refleja las raíces del FSC: un fuerte compromiso de promover la gestión forestal como una herramienta vital para permitir que los bosques resilientes creen valor y beneficios ambientales, sociales y económicos.

El desarrollo de la estrategia fue un esfuerzo realmente colaborativo, que se basó en nuestra red global de socios y destacó nuestro sistema de gobierno de múltiples partes interesadas.

Con el liderazgo del Consejo Directivo del FSC, evaluamos las lecciones aprendidas de nuestra estrategia anterior de 2015-2020 y organizamos una serie de reuniones presenciales y en línea durante 2019 y 2020 con miembros de la Junta, asesores externos, expertos regionales y colaboradores. Tras dos consultas y un análisis más detallado, la estrategia se publicó en noviembre de 2020.

En lugar de desarrollar una lista prescrita de acciones, la nueva estrategia de cinco años permitirá la creación de soluciones de forma conjunta que respondan a los desafíos y oportunidades emergentes. Esto nos permite seguir siendo relevantes en un momento de incertidumbre.

La Estrategia global del FSC 2021-2026 incluye tres estrategias interconectadas, doce metas y veinticuatro resultados previstos que permitirán que las ambiciones del FSC sean más relevantes para las agendas globales. Por ejemplo, al aumentar nuestro alcance a 300 millones de hectáreas de área certificada FSC para 2026, demostraremos el valor y los beneficios de la gestión forestal para un grupo más amplio de partes interesadas, en especial los pueblos indígenas y los pequeños propietarios.

FSC ha recorrido un largo camino desde que se estableció hace más de 25 años. La Estrategia global del FSC 2021-2026 refleja nuestra ambición de promover la innovación, la creación conjunta y el uso de tecnología para expandir el espíritu empresarial y el acceso a financiamiento que acelerará las soluciones comerciales y forestales locales ahora y en el futuro.



Process Overview

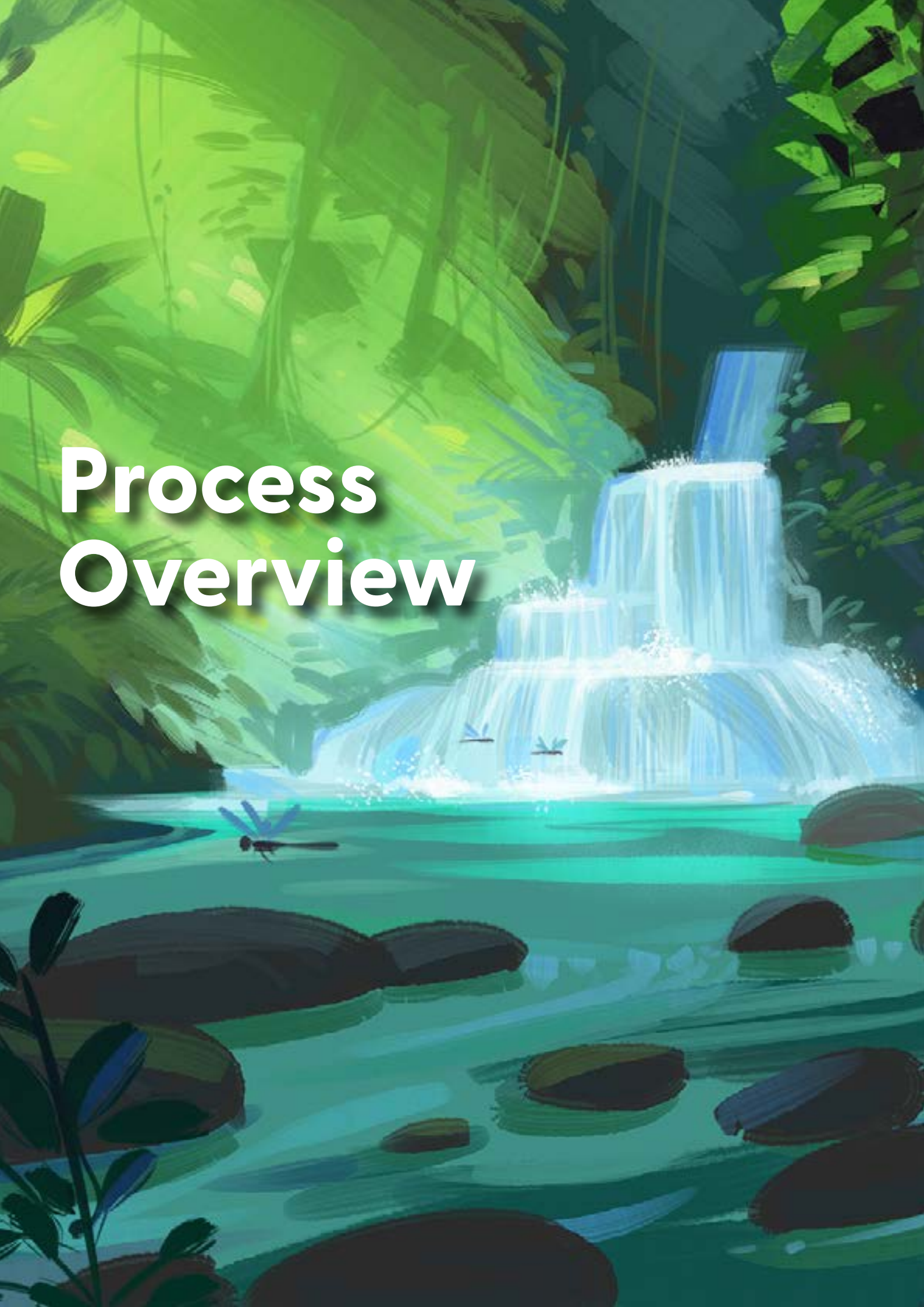

Cómo se desarrolló la Estrategia Global 2021 - 2026

Las discusiones y la literatura reciente han reflejado que un documento de estrategia debe establecer la dirección de la organización, pero no debe ofrecer una perspectiva de las actividades planificadas. Para ser relevante en tiempos de incertidumbre, la estrategia debe fomentar oportunidades para crear en conjunto soluciones adaptadas que respondan a los retos y oportunidades emergentes - en lugar de una lista detallada y prescrita de acciones y problemas a abordar. Esto ha inspirado el cambio del nombre de 'Plan Estratégico Global' a 'Estrategia Global'.

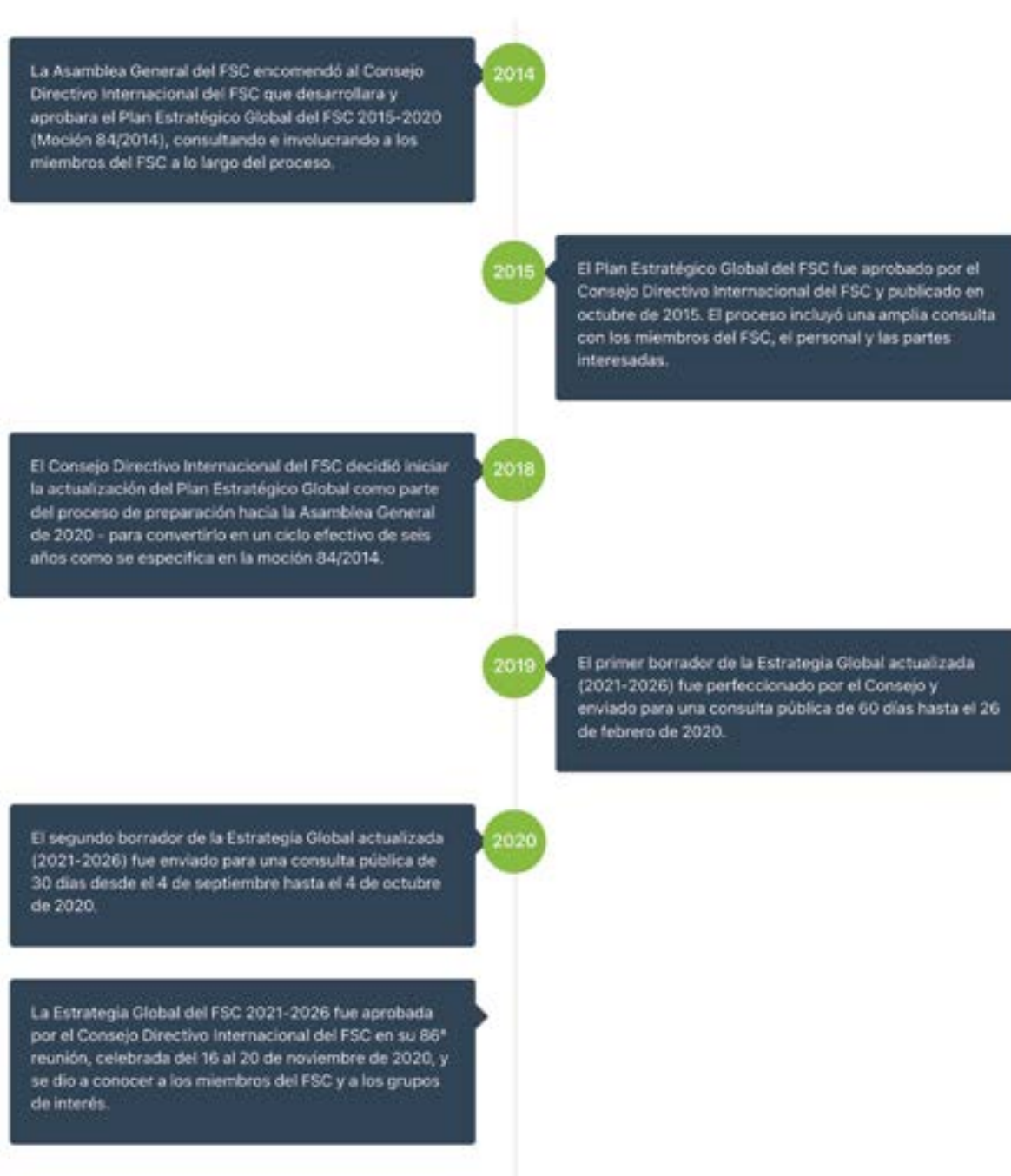



**Trabajar con
nuestros miembros
y otras partes
interesadas**

3. Fundación indígena FSC

Dar voz a los pueblos indígenas

Extensión del compromiso del FSC a las comunidades indígenas

En el año 2020, se lanzó la [Fundación indígena FSC](#) para dar voz a los pueblos indígenas en la preservación y gestión continua de los bosques del mundo.

La fundación, con sede en Panamá, es una entidad global independiente liderada por personas indígenas que forma parte de la familia FSC y representa una extensión del compromiso del FSC de trabajar con los pueblos indígenas en todo el mundo. Está diseñada para desarrollar soluciones creativas e innovadoras que apoyen a las comunidades indígenas al permitirles aumentar y mantener los beneficios de sus territorios a través del manejo forestal sostenible, la certificación y el respeto de sus derechos.

Para ello, la fundación ha trabajado para adaptar y aplicar un enfoque de paisajes culturales indígenas, desarrollado por el FSC en 2016, para reconocer el valor social, cultural y económico de los territorios indígenas, con otras soluciones basadas en los derechos, bosques y mercado en el trabajo con diferentes sectores en todo el mundo. Por medio de este esfuerzo, la fundación trabaja con el FSC para crear vínculos de mercado sostenibles entre las comunidades locales y el sector privado a través del sistema de certificación FSC, al incorporar su identidad cultural y conocimiento tradicional, y prácticas de manejo de sus tierras, agua, fauna y flora en cadenas de valor indígenas.

La Fundación indígena FSC está dirigida por Francisco Souza, quien es una persona indígena con décadas de experiencia que está trabajando con organizaciones ambientales e indígenas, particularmente en América Latina. Los resultados de las iniciativas y proyectos llevados a cabo por la fundación fortalecerán la misión y los objetivos a largo plazo del FSC de promover el manejo ambientalmente apropiado, socialmente beneficioso y económicamente viable de los bosques del mundo.





Otros aspectos destacados de 2020 incluyen:

- La Fundación indígena FSC trabajó con el Comité Permanente de Pueblos Indígenas (PIPC, por sus siglas en inglés) para desarrollar las Directrices del FSC para la implementación del derecho al consentimiento libre, previo e informado (FPIC, por sus siglas en inglés) y el Manual de los pueblos indígenas para la implementación del FPIC en el Sistema FSC.

- La fundación y el PIPC apoyaron la actualización de los Estándares Forestales Nacionales para Finlandia y contribuyeron a los nuevos Estándares Forestales Nacionales en Noruega.

- El PIPC y la fundación aumentaron la visibilidad y el liderazgo al participar en, o facilitar, 23 reuniones indígenas en África, Asia, América Latina, Europa y Oceanía. Las sesiones llegaron a alrededor de 420 personas, y en ellas se promovieron los derechos indígenas, la etnia y los protocolos relacionados con el uso y manejo sostenible de los recursos y los medios de vida sostenibles.

- La fundación se beneficiará de una asociación de cinco años de 13 millones de dólares con la Agencia de Estados Unidos para el Desarrollo Internacional (US Agency for International Development) y el FSC. Las partes establecieron la [Alianza de los Pueblos Indígenas para los Derechos y el Desarrollo](#) (IPARD, por sus siglas en inglés), que permitirá a los pueblos indígenas a nivel mundial fortalecer sus capacidades para que puedan gestionar y desarrollar sus comunidades en base a sus prioridades, conocimiento tradicional, manejo de recursos naturales y respeto por sus derechos.

- Para implementar la IPARD, entre otros, la Fundación Indígena FSC se asociará con la Organización de las Naciones Unidas para la Alimentación y la Agricultura, el Programa de las Naciones Unidas para el Desarrollo, Hivos, la Alianza Mesoamericana de Pueblos y Bosques y el Fondo para el Desarrollo de los Pueblos Indígenas de América Latina y el Caribe, para diseñar y ejecutar proyectos de apoyo al empoderamiento económico de mujeres y niñas indígenas en la región norte de Centroamérica. La Fundación Indígena FSC promoverá soluciones basadas en los bosques, la certificación FSC y la asociación con empresas y gobiernos.

Cómo las personas indígenas Baaka del Congo están salvando bosques

Las empresas comprometidas con la gestión forestal sostenible en el Congo están haciendo su parte para promover la vida de los pueblos indígenas, como los Baaka, con dignidad. A cambio, los Baka están comprometidos a trabajar con empresas para satisfacer las necesidades de madera de la región mientras protegen su hogar forestal ancestral.

En el norte de la República del Congo se encuentra la ciudad de Ouésso, la capital de la región de Sangha. A unos 30 kilómetros al sur se encuentra el pueblo de Pokola. Antiguamente era un pueblo de pescadores, y hoy alberga el sitio industrial de la empresa maderera Congolaise Industrielle des Bois (CIB) Olam, que opera en la zona desde 1968.

Actualmente, la empresa arrienda 2,1 millones de hectáreas (ha) de bosques de propiedad estatal, de los cuales 2 millones tienen certificación FSC. Está certificada para la gestión forestal sostenible desde 2008.

Interholco Industrie Forestière de Ouésso (IFO), ubicada en el pueblo de Ngombe, también en la región de Sangha, es otra organización de este tipo. La empresa opera en 1,16 millones de hectáreas de bosques, es decir, una cuarta parte del tamaño de Suiza.

Entre otras regulaciones, los principios y criterios de certificación requieren que las empresas protejan los derechos de los trabajadores y las condiciones de empleo, que incluyen la implementación de prácticas de salud y seguridad y el pago de salarios que cumplan o superen los estándares mínimos de la industria forestal.

Esto tiene un impacto significativo en la vida de los empleados (algunos de los cuales son Baaka) y de otros pueblos indígenas que viven en el área. Sobre el terreno, esto se ha traducido en un mayor acceso a la atención médica y educación moderna y la capacidad de exceder los ingresos mínimos legales bajo los estándares salariales de la industria forestal.

Trabajar para los pueblos indígenas y con ellos

Situada en el corazón de la segunda masa forestal más grande del mundo, la República del Congo cubre 342.000 km² de África central y tiene un poco más de 4 millones de habitantes y un pueblo pigmeo* que representa alrededor del 5 al 10 por ciento de esa población.

La Declaración de las Naciones Unidas sobre los Derechos de los Pueblos Indígenas (UNDRIP, por sus siglas en inglés) y el [Convenio 169 de la OIT](#) tiene un significado adicional para ciudades y pueblos alrededor de Ouésso como Ngombe y Pokola, que se encuentran lánguidamente en el río Sangha, rodeados de selvas tropicales y que son conocidos por su pueblo pigmeo (que incluye el Baka).

Un [estudio de 2018](#) del Mecanismo de expertos sobre los derechos de los pueblos indígenas describe el alcance del consentimiento libre, previo e informado como “una manifestación del derecho de los pueblos indígenas a autodeterminar sus prioridades políticas, sociales, económicas y culturales. Constituye tres derechos interrelacionados y acumulativos de los pueblos indígenas: el derecho a ser consultados; el derecho a participar; y el derecho a sus tierras, territorios y recursos”.

Los pueblos indígenas que forman la comunidad en el pueblo de Lengoue ejercieron este derecho cuando una empresa gestionada de manera sustentable llegó a sus bosques para talar árboles.

Bitanda Gabriel, un aldeano, explicó el proceso de consentimiento libre, previo e informado, un derecho específico que pertenece a los pueblos indígenas, y dijo que tenía la esperanza de que produjera algún cambio positivo y más solidaridad en la comunidad. Expresó: “IFO nos informó sobre el proceso y cómo organizarán el mapeo, con diferentes equipos que irán al bosque y marcarán raíces, ramas que se venden para comprar fibra de coco y para cocinar, y árboles, que se usan como medicinas, para protección”.

IFO ha reservado 300.000 hectáreas (o el 27 por ciento) de su concesión forestal total en Ngombe como área de conservación y alberga 71 sitios protegidos (elaborados con la ayuda de los pueblos indígenas).

Mientras tanto, en CIB Olam, el 40 por ciento de su área forestal arrendada está protegida, y solo el 60 por ciento se utiliza para la tala. Con una población de 6.000 habitantes en sus concesiones forestales, la empresa tiene 45 empleados indígenas.



4. Actualizaciones de membresía

Membresía internacional del FSC

El FSC dio la bienvenida a 70 miembros nuevos en 2020.

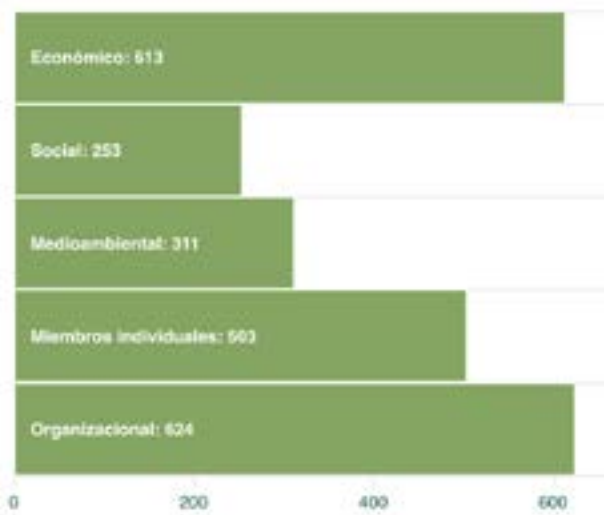

Realizar conversaciones en línea

Mociones

En 2020, los miembros del FSC presentaron 32 mociones (cuatro legales y veintiocho de políticas), destinadas a ser debatidas en la Asamblea general de 2020. Aunque se pospuso la Asamblea general, se llevó a cabo un ejercicio de priorización de mociones, y los miembros discutieron las cinco mociones principales en las cámaras en dos sesiones diferentes, celebradas en octubre y noviembre.

Reuniones de miembros regionales y globales del FSC

Las reuniones de miembros regionales y globales del FSC de 2020 se llevaron a cabo del 1 al 8 de diciembre y presentaron una descripción general y los aspectos más destacados de los logros del año, así como las prioridades generales y los asuntos clave para 2021 a nivel regional y mundial. Más de 1.000 participantes registrados de todo el mundo se unieron a las presentaciones y debates posteriores.

Conferencias

En diciembre, FSC Internacional organizó dos conferencias virtuales de alto nivel para cerrar el año. Los miembros y las partes interesadas asistieron al lanzamiento de la nueva Estrategia global y participaron en un panel donde los mejores expertos en el campo hablaron sobre soluciones basadas en la naturaleza. Más de 600 participantes registrados de todo el mundo se unieron a los eventos de alto nivel.

- Más de 270 miembros internacionales asistieron a los diálogos de estrategia global durante seis sesiones en diferentes zonas horarias.

- Más de 900 registrados y 580 asistentes, que incluyeron miembros internacionales y partes interesadas externas, participaron en una conferencia de tres partes para discutir cuestiones climáticas y el papel crucial del FSC.

- Se llevaron a cabo más de 80 seminarios por internet de membresía durante el año, con 2.800 inscripciones y una tasa alta de participación.

Plataformas nuevas para miembros

En 2020, FSC Internacional lanzó el [Portal para miembros](#), una plataforma en línea exclusiva para miembros internacionales. El portal permite a los miembros leer las últimas noticias adaptadas a sus intereses, mantenerse al día con las actividades del FSC y seguir el progreso de la implementación de las mociones aprobadas en la [Asamblea general del FSC](#). El Portal para miembros también ofrece un resumen de las consultas, encuestas y otras actividades de participación y específicas de los miembros que se están llevando a cabo actualmente.





5. Soluciones para las partes interesadas

Construir relaciones con las partes interesadas

- El FSC inició Focus Forests en colaboración con un consorcio de investigación. El proyecto tiene como objetivo encontrar soluciones para la gestión de bosques con valores sociales y ambientales especiales. El FSC buscará formas de abordar la pérdida de biodiversidad y el cambio climático, mientras continúa permitiendo la provisión de bienes y servicios producidos de manera responsable a partir de prácticas líderes de manejo forestal.

- Para ayudar a los representantes sindicales a comprender mejor lo que el FSC puede hacer por los trabajadores y los sindicatos, desarrollamos un nuevo curso en línea que brinda un resumen del aprendizaje y cuestionarios para fomentar la interacción. A finales de mayo de 2021, 40 personas habían participado en la formación.

- Los [Requisitos laborales básicos del FSC](#), basados en los principios de los convenios básicos de la Organización Internacional del Trabajo, ahora están integrados en los estándares de la cadena de custodia. Estos son: abolición efectiva del trabajo infantil; eliminación de todas las formas de trabajo forzoso u obligatorio; eliminación de la discriminación en materia de empleo y ocupación; respeto de la libertad sindical y el reconocimiento efectivo del derecho a la negociación colectiva. Los elementos adicionales son la inclusión de una declaración de política y una autoevaluación en la que las organizaciones pueden describir cómo aplican los requisitos a sus operaciones.

El FSC ha desarrollado directrices para el género y la diversidad que incluyen recomendaciones para la evaluación, el fomento y la inclusión de la diversidad y el género en las actividades de campo del FSC, así como el monitoreo de la composición de los grupos de trabajo del FSC que desarrollan estándares de gestión forestal, políticas y atención a la diversidad y género en auditorías e informes.

- El grupo asesor de intensificación sostenible ha estado explorando cómo funciona el sector forestal para obtener una mayor producción y protección al mismo tiempo, y qué papel podría desempeñar el FSC para hacer esto posible. Se han identificado dos proyectos de trabajo relacionados, pero separados. El primero es explorar qué valores sociales y ambientales compartidos podrían acompañar a los valores económicos en la silvicultura intensificada. ¿Cómo pueden estos valores mejorar y contribuir a la intensificación sostenible? El segundo es una exploración de la ingeniería genética en la silvicultura fuera de la certificación, que busca saber si el FSC podría tener un papel en la protección y el control de las pruebas de campo fuera de la certificación.

- La plataforma [FSC Connect](#), lanzada recientemente, ofrece soluciones digitales centradas en el usuario para ayudar a las partes interesadas a interactuar mejor con el FSC.

6. Inversiones y socios

Trabajar juntos para lograr una Alianza para el desarrollo mundial

FSC Investments & Partnerships (Inversiones y Asociaciones del FSC) es una organización sin fines de lucro independiente, alineada con la misión con sede en Estados Unidos que colabora con la red FSC para aprovechar el apoyo, las asociaciones y los ingresos aportados para acelerar la misión del FSC. La asociación más significativa se produjo a principios de 2020 cuando el FSC se comprometió con la Agencia de los Estados Unidos para el Desarrollo Internacional (USAID, por sus siglas en inglés) y la Fundación indígena FSC para crear de forma conjunta una nueva alianza para el desarrollo global, una Alianza de los Pueblos Indígenas para los Derechos y el Desarrollo (IPARD, por sus siglas en inglés) de cinco años y 13 millones de dólares, con un compromiso de 6,5 millones de dólares de USAID.

FSC Investments & Partnerships continúa colaborando con socios potenciales para alcanzar fondos proporcionales para el programa, a fin de empoderar a los pueblos indígenas en todo el mundo.

Renovación de los compromisos con las asociaciones de fomento de la capacidad

Entre 2018 y 2020, M. J. Murdock Charitable Trust (fondo de caridad), con sede en Estados Unidos, otorgó una subvención para disponer de tres años a FSC Investments & Partnerships para expandir sus operaciones y desbloquear el potencial de las donaciones filantrópicas para la misión del FSC. El fondo ha renovado ahora su compromiso de apoyar la visión de bosques saludables en todo el mundo a través de una subvención para disponer adicional. Proporciona el financiamiento inicial para contratar a un nuevo oficial superior de tecnología para apoyar el trabajo continuo de innovación digital del FSC.

Multiplicar las oportunidades de financiación mediante una buena colaboración

FSC Investments & Partnerships ha entablado conversaciones con la Fundación Príncipe Alberto II de Mónaco desde 2018. En 2019, estas colaboraciones

llevaron a un regalo exitoso que respaldó el trabajo de realizar Bosques para todos para siempre en Gabón, en respuesta a la decisión del gobierno de garantizar que todas las concesiones forestales de Gabón tengan certificación FSC para 2022. A lo largo de este proceso, el financiador expresó su interés en trabajar con las oficinas del FSC en Dinamarca y los Países Bajos para apoyar el desarrollo del mercado de especies maderables menos conocidas en la industria de la navegación.

Involucrar a las empresas de tecnología como socios filantrópicos

Las innovaciones digitales del FSC atraen a una gran audiencia y pueden abrir puertas a oportunidades interesantes de financiación.

La empresa de tecnología DocuSign asignó 100.000 dólares al FSC para apoyar los bosques saludables. FSC Investments & Partnerships trabajó con la empresa para planificar un evento "Hack for Forests" durante el cual se alentó a los desarrolladores de aplicaciones a crear soluciones innovadoras para resolver algunos de los obstáculos tecnológicos críticos para el FSC.

En agosto de 2020, el hackatón reunió a 600 participantes en todo el mundo con el fin de construir herramientas innovadoras para ayudar al FSC a realizar auditorías de operaciones certificadas. DocuSign también asignó una donación adicional de 33.000 dólares para soporte de TI para el hackatón.





7. Clima

Comprender los impactos positivos del carbono del FSC

En 2020, el programa climático del FSC inició proyectos para apoyar la comprensión de los impactos positivos de carbono del FSC en las cadenas de suministro forestal y de FSC.

El programa trabajó con aliados clave, incluida la Iniciativa 20x20 liderada por el Instituto de Recursos Mundiales, un esfuerzo liderado por el país para restaurar 20 millones de hectáreas de tierra en América Latina y el Caribe para 2020. Juntos lanzaron dos iniciativas, Innovature y Land Accelerator, para apoyar la aceleración de las empresas basadas en la naturaleza para mejorar la gestión, conservación y restauración de los bosques. Estas iniciativas llegaron a más de 500 emprendedores en América Latina y apoyaron directamente 20 proyectos relacionados con los bosques en la región a través de mentores y conexiones comerciales.

Otros aspectos destacados de 2020 incluyeron:

- El FSC avanzó en su papel de emparejador con la conexión de proyectos en esa área con inversores que priorizan los impactos positivos en los servicios ecosistémicos. Una empresa líder con este compromiso es ISA Energy, que apoya proyectos forestales a través de su programa Conexión Jaguar.
- El FSC está tomando un papel activo en las discusiones y desafíos del mercado de carbono al participar en el grupo de trabajo técnico sobre el uso de la tierra del Protocolo de gases de efecto invernadero, el Grupo de trabajo de innovación sobre carbono forestal VERRA y el Grupo de trabajo sobre carbono de la Iniciativa 20x20 liderada por el Instituto de Recursos Mundiales.
- El FSC participó de forma activa en los Principios de los bonos verdes, las directrices de proceso voluntario que recomiendan transparencia y divulgación por parte de inversores e instituciones financieras. Los productos y servicios del FSC, que incluyen los servicios ecosistémicos y la verificación de impacto positivo, ahora se incluyen en la plantilla de informes de los Principios de los bonos verdes.

Servicios ecosistémicos

A fines de 2020, había 26 titulares de certificados de manejo forestal que utilizaban con éxito el [procedimiento](#) de servicios ecosistémicos del FSC.

En 2020, se obtuvieron 49 patrocinos de reclamaciones de servicios ecosistémicos en Italia, Francia y Brasil, principalmente por los impactos del carbono y la biodiversidad.

Maderacre: Protección de la biodiversidad en el corazón de la Amazonia

Madre de Dios, una provincia peruana en la Amazonia, no solo es una de las áreas con mayor biodiversidad del planeta, sino que también alberga especies frágiles que requieren áreas extensas de bosque para prosperar. Los ecosistemas armoniosos y la exuberancia natural de esta región se han visto afectados a lo largo de la historia por la tala y la caza ilegal, la deforestación para la agricultura y las actividades ganaderas y extractivas.

La empresa forestal Maderacre, que posee un área de concesión de más de 220.000 hectáreas en la región, busca cambiar esta difícil situación. Por eso, ha optado por la verificación a través del Procedimiento de servicios ecosistémicos FSC, por el impacto positivo de sus prácticas de gestión forestal en la biodiversidad y el secuestro de carbono.

El Procedimiento de servicios ecosistémicos FSC consta de siete pasos. Cada paso ayuda a los administradores forestales FSC a mostrar impactos positivos de sus prácticas forestales en los servicios ecosistémicos. Una vez que una entidad de certificación independiente evalúa el proceso, cada impacto verificado da como resultado una llamada "reclamación de servicio ecosistémico". Los administradores forestales y sus patrocinadores pueden usar esta reclamación para demostrar su compromiso verificado de proteger los servicios ecosistémicos de su bosque. En el caso de Maderacre, esta verificación, aprobada en enero de 2020, demuestra el compromiso inquebrantable de la empresa con la conservación de la diversidad de especies y las reservas de carbono en su propiedad.

--- Impactos positivos sobre la biodiversidad y el carbono ---

La empresa ha demostrado con éxito impactos positivos en cuatro categorías principales. Primero, al aumentar el área de propiedad en estado de conservación total en un 57%, de 7.014 hectáreas en 2014 a 10.995 hectáreas en 2019. Segundo, al proteger toda la unidad de manejo forestal (220.844 hectáreas) contra la caza y la tala ilegal, lo que resulta en menos deforestación. Tercero, al disminuir el área degradada por las operaciones de aprovechamiento de impacto reducido, lo que ayuda a mantener la capacidad de regeneración del bosque y, por último, al mantener la biodiversidad en la propiedad. Un estudio realizado en 2017 registró 135 especies impresionantes en el área de concesión, que incluyó 17 especies clave rastreadas por su importancia para este ecosistema.



Maderacre también fue verificada por los impactos positivos de su manejo forestal en cuanto al secuestro de carbono, ya que mantiene una reserva de al menos 350.000 toneladas de CO₂ en su bosque cada año desde 2017. Esta notable cifra, equivalente a la emisión anual de alrededor de 76.000 autos, muestra solo qué tan comprometida está la empresa en la lucha contra el cambio climático.



**Mejorar nuestras
formas de trabajar**

8. Desempeño y estándares

Actualización de estándares nacionales

En 2020, se publicaron 19 estándares nacionales nuevos o revisados basados en la versión 5 de los Principios y criterios del FSC.

- Se desarrollaron once estándares nacionales de manejo forestal por grupos de desarrollo de estándares balanceados por cámaras: Nepal, Ucrania, Vietnam, Suecia, Indonesia, Japón, Camerún, Lituania, República del Congo, Gabón y la Federación de Rusia.
- Una entidad de certificación o un grupo de trabajo técnico formado por entidades de certificación elaboró ocho estándares nacionales provisionales: Eswatini, República Democrática Popular Lao, Belice, Guyana, Camboya, Filipinas, Surinam y Croacia.

Comunidad de gestión forestal

El FSC ha ampliado el alcance de la Red forestal, establecida en 2015 como una iniciativa de los coordinadores de grupos de desarrollo de estándares en el hemisferio norte para cubrir un alcance global.

El foro ha pasado a llamarse Comunidad de gestión forestal. Su objetivo es promover el intercambio de conocimientos, el desarrollo de capacidades y el aprendizaje continuo sobre temas de gestión forestal entre sus miembros y el FSC, en particular sobre estándares nacionales. Esto tiene como objetivo contribuir a aumentar la eficiencia, fomentar la innovación y mejorar y fortalecer la certificación de gestión forestal FSC. En 2020, se realizaron reuniones mensuales para los miembros, que incluyeron una reunión virtual de tres días.

Mejorando las reglas de FSC acerca de la la conversión

En 2020, el grupo de trabajo que desarrolló la [Política de conversión FSC](#) alcanzó un consenso sobre 11 de las 12 disposiciones del borrador final.

Con una representación equilibrada de las cámaras, el grupo de trabajo desarrolló y consultó sobre el segundo y tercer borrador de la política que reafirma el compromiso y los esfuerzos del FSC para poner fin a la deforestación y fomentar la conservación y la restauración.

La consulta pública sobre el segundo borrador de la política involucró a 151 partes interesadas de 38 países, mientras que la consulta sobre el tercer borrador de la política incluyó a 135 partes interesadas de 43 países, y 164 participantes se unieron a los siete seminarios por internet que se organizaron durante las consultas.

Asimismo, el grupo de trabajo técnico encargado de desarrollar un procedimiento de compensación para poner en práctica la Política de conversión FSC presentó un primer borrador para la consulta de las partes interesadas. Este procedimiento proporciona los requisitos para las compensaciones ambientales y sociales y estará completo en 2021.





Avanzar en las políticas y estándares clave de gestión forestal

En 2020, el grupo de trabajo técnico que desarrolla indicadores genéricos internacionales para el uso y la gestión de riesgos de plaguicidas altamente peligrosos, necesarios para implementar la Política de plaguicidas FSC en su totalidad, elaboró un primer borrador para la consulta de las partes interesadas. Recibió comentarios de 247 partes interesadas de 33 países.

Se aprobaron los términos de referencia para revisar el Estándar de evaluaciones de manejo forestal ([FSC-STD-20-007](#)) y la adenda asociada. En este proceso de revisión, el FSC revisará y reconsiderará el enfoque fundamental del FSC hacia las evaluaciones de manejo forestal, que incluyen los métodos de evaluación, intensidad, frecuencia, duración, recopilación de datos, presentación de informes, la estructura actual de los estándares de evaluación y la incorporación de nuevas tecnologías.

La Junta directiva del FSC aprobó y publicó la Guía para encargados del desarrollo de estándares para desarrollar un umbral nacional para la zona núcleo de los paisajes forestales intactos dentro de la Unidad de manejo ([FSC-GUI-60-004](#)).

Calendario anual de procesos de políticas

PSU continúa publicando una [hoja de ruta](#) de políticas, una descripción general de los procesos en curso y planificados para desarrollar y revisar los documentos normativos del FSC. El plan anual también brinda un resumen de las oportunidades para que los miembros y las partes interesadas participen en los procesos de consulta pública de las partes interesadas. Se actualiza y publica de forma periódica junto con el [Catálogo de documentos FSC](#) en el [Centro de documentación](#).

Garantía de calidad

El estudio independiente que implementa la Moción 61/2017 (Integridad y credibilidad de la evaluación de la certificación) se completó y compartió con los miembros en mayo de 2020. Tras la presentación de las recomendaciones a la Junta directiva en noviembre, se ha empleado un conjunto priorizado de principios y acciones de integridad como resultado del estudio.

El Estándar FSC para la Certificación de proyectos ahora es efectivo

En febrero de 2020, entró en vigor una nueva versión del Estándar FSC para la Certificación de proyectos [FSC-STD-40-006](#) V2-0, que contiene una gama de opciones para la certificación de organizaciones de todos los tamaños que gestionan proyectos y una variedad de ejemplos de tipos de proyectos (por ejemplo, un solo barco de madera o un gran complejo de edificios).

Los certificados de proyecto de cadena de custodia se emiten a la organización que gestiona el proyecto. Según el alcance del certificado, se puede solicitar como certificado único para un solo proyecto, o como certificación de proyecto continuo de múltiples proyectos con una o más entidades. Ahora hay más opciones para poner las reclamaciones a disposición de las organizaciones, que incluyen el proyecto completo, componentes específicos o reclamaciones porcentuales.

Apoyar y alentar a los pequeños propietarios

Publicación del Estándar revisado para grupos de manejo forestal

Se completó y publicó la segunda versión del Estándar para grupos de manejo forestal ([FSC-STD-30-005](#)). De esta forma, el marco normativo del FSC se hizo accesible a más titulares de certificados potenciales, como los pequeños propietarios. El estándar revisado mantiene los conceptos básicos de la versión anterior, pero presenta los requisitos de una manera simplificada. Las revisiones incluyen un lenguaje más fácil de entender, cuadros de información que brindan aclaraciones y ejemplos. Ahora existen requisitos simplificados para los bosques y comunidades pequeñas o gestionadas a intensidad baja, y enfoques basados en el riesgo para adaptar el monitoreo interno al tipo de operaciones que se están implementando. Los contratistas forestales ahora también pueden incluirse en el grupo, lo que brinda a las entidades del grupo un mejor control sobre los contratistas.

Certificación de contratistas forestales

Con la aprobación del Estándar para grupos de manejo forestal revisado, un administrador de grupo ahora puede incluir a los contratistas forestales en los certificados del grupo de manejo forestal/cadena de custodia y asignarles responsabilidades directamente. De esta forma, se asegura la conformidad de sus actividades de gestión forestal en nombre de los miembros del grupo o del administrador de grupo. Los contratistas también pueden utilizar el sistema de cadena de custodia de los certificados de grupo de gestión forestal/cadena de custodia, para que puedan vender y transmitir la reclamación FSC sobre cualquier producto forestal que recolecten y vendan fuera del certificado de grupo. La recolección y venta de productos forestales certificados FSC es monitoreada por la entidad del grupo, que a su vez es evaluada por las entidades de certificación.

Prueba piloto del programa de acceso para pequeños propietarios

La prueba piloto en curso evalúa los impactos de permitir que los propietarios de bosques muy pequeños se beneficien de un enfoque simplificado para verificar sus actividades de gestión forestal responsable. La prueba incorpora un conjunto de indicadores críticos y una auditoría interna y externa rigurosa basada en un análisis de los Principios y criterios del FSC y las condiciones sociales, económicas y ambientales regionales. Después de revisar los aportes de las evaluaciones y auditorías de primera, segunda y tercera parte, los resultados de octubre de 2020 indicaron que este enfoque innovador estaba logrando los resultados deseados. La prueba piloto continuará hasta mediados de 2022 con el fin de incluir datos y hallazgos adicionales para replicar soluciones para incorporar a los pequeños propietarios al sistema FSC.

Estándar regional de Asia-Pacífico para pequeños propietarios

El Comité de políticas y estándares del FSC aprobó de forma condicional un nuevo estándar regional en Asia-Pacífico para pequeños propietarios en diciembre de 2020. El trabajo para cerrar las doce condiciones y tres recomendaciones está casi finalizado. El comité, que reconoce el carácter innovador de esta nueva solución de política, también ha recomendado a la Junta lanzar y desplegar el estándar de manera controlada y utilizar una prueba piloto a mediano plazo, que permitirá al FSC monitorear la adopción.



Procedimiento de mejora continua

Hay muchas aplicaciones de conceptos de escala, intensidad y riesgo y bosques pequeños o de gestión de intensidad baja en el marco normativo FSC. A pesar de esto, para los pequeños propietarios y las comunidades, la conformidad con los requisitos del FSC sigue siendo un gran desafío, en particular en los países tropicales, ya que implica una gran inversión en comparación con el beneficio económico que puede ofrecer la certificación FSC.

Para superar estos desafíos, el FSC ha desarrollado un procedimiento de mejora continua que permite a sus usuarios obtener la certificación de conformidad con solo un subconjunto de requisitos de gestión forestal. Este procedimiento ofrece pasos flexibles hacia la conformidad con los requisitos restantes dentro de un plazo definido.

El procedimiento brinda la oportunidad para que los pequeños propietarios y comunidades se conviertan en parte de la comunidad global FSC de titulares de certificados sin contar con una gestión responsable en orden. Es suficiente haber iniciado e implementado medidas cruciales y comprometerse a continuar el camino de la sostenibilidad mejorando continuamente las prácticas de manejo forestal para finalmente cumplir con todos los requisitos del estándar FSC dentro de cinco años. También se espera que el beneficio económico de la certificación FSC permita al usuario del procedimiento cubrir la inversión requerida para la gestión forestal responsable y la certificación FSC durante el primer ciclo de certificación.

Con el establecimiento de un grupo de trabajo técnico a principios de 2020, a finales de año el primer borrador ya estaba definido y se esperaba una consulta pública en el primer semestre de 2021.

Descubra 2B Office: El primer proyecto de construcción con certificación FSC basado en el nuevo estándar

En Portugal, 2B Office se convirtió en el primer proyecto de construcción del mundo en lograr la certificación de proyecto FSC. Esta oficina y espacio de trabajo conjunto exhibirá productos locales certificados FSC para desarrollar conciencia sobre la importancia de la certificación forestal.

El 1 de febrero, el mismo día en que entró en vigor el nuevo estándar de certificación de proyectos FSC, 2B Office se convirtió en el primer proyecto del mundo en obtener la certificación basada en ese estándar.

2B Forest, la empresa detrás del proyecto, ofrece asesoría para desarrollar e implementar estrategias y proyectos innovadores relacionados con la certificación forestal. Como empresa que practica lo que predica, 2B Forest también posee dos certificados FSC de gestión forestal y cadena de custodia. Cuando la fundadora y directora de la empresa, Susana Brigido, se enteró de la posibilidad de obtener la certificación de proyecto FSC, aprovechó la oportunidad.

Brigido y su equipo sintieron que no hubo suficiente reconocimiento al esfuerzo y la inversión que hicieron los propietarios de bosques para mejorar sus prácticas de gestión. Esta situación provocó una falta de motivación tanto de los propietarios como de los productores de madera.

2B Forest quería remediar la situación. También querían alertar a los operadores del mercado sobre la importancia de garantizar fuentes sostenibles de productos forestales en la lucha contra el cambio climático. La empresa decidió que construir su propia oficina con la certificación de proyectos FSC sería una gran forma de lograrlo. Asimismo, la obra involucraría a dos de los sectores principales que utilizan productos forestales: la construcción civil y los muebles.

--- Un proyecto desafiante pero gratificante ---

El desafío principal fue encontrar socios motivados para construir la oficina y combinar la visión del arquitecto con el uso de productos certificados locales. "Al leer las especificaciones del proyecto y darse cuenta de que 2B Forest elegiría a los proveedores de todos los materiales forestales y verificaría las cantidades y el tipo de material utilizado, la mayoría de las empresas mostraron muy poco interés", recuerda Brigido.

Finalmente, 2B Forest encontró empresas que estaban dispuestas a participar en el proyecto. "La parte más gratificante fue los socios que hicimos para asegurar el uso de materia prima de los bosques nacionales y productos de las industrias nacionales", agregó. Los socios incluyeron FSC Portugal, el Gobierno Regional de Azores y el productor de madera Marques Britas S. A.

Otra especificidad fue que el proyecto solo utilizó especies de árboles nacionales. Entre las especies locales, los proveedores proporcionaron pino marítimo y Cryptomeria japónica.

La oficina incluye un espacio para que los socios de 2B Office exhiban sus productos con certificación FSC. De esta forma, una audiencia más general puede tener una exposición más personal a los productos de los bosques locales gestionados de manera responsable.

"En el futuro, nuestro objetivo es introducir productos hechos con corcho en la oficina", agrega Brigido. "Portugal es el mayor productor de corcho y este material también se utiliza en materiales de construcción".

Ahora que 2B Forest ha adquirido conocimientos y habilidades sobre la certificación de proyectos FSC, también desarrollará una nueva iniciativa. A partir de ahora, asesorará a empresas constructoras u oficinas de arquitectos en el desarrollo de procedimientos y registros. De esta manera, los trabajos de sus clientes también pueden obtener la certificación de proyecto FSC.



A stylized illustration of a landscape. In the foreground, a dark, slender tree trunk stands vertically, its branches reaching towards the top of the frame. The background features rolling hills in shades of yellow and green, a blue sky with white, wispy clouds, and a river in the lower right that reflects the scene. In the distance, three brown bears are walking across a grassy slope. The overall style is painterly and artistic.

Estándares mundiales con relevancia local

9. Estándares mundiales con relevancia local

Noticias del mercado de todo el mundo

América Latina

En **Argentina**, el FSC firmó un acuerdo de licencia de marca con Arcos Dorados (la franquicia independiente de McDonald's más grande del mundo). El alcance actual está relacionado con su objetivo de abastecerse de empaques certificados FSC en Argentina, de acuerdo con el compromiso de la compañía de abastecerse del 100% de sus empaques para productos de consumo a partir de fuentes renovables, recicladas o certificadas para el año 2025.

En **Brasil**, el equipo de FSC lanzó una plataforma de aprendizaje a distancia llamada [Saber FSC](#), que ofrece contenidos y sesiones de capacitación actualizadas para organizaciones certificadas y otras partes interesadas en aprender más sobre el FSC.

En **Honduras**, los miembros del Consejo Hondureño de Certificación Forestal Voluntaria desarrollaron una estrategia de sostenibilidad para ofrecer sus servicios para trabajar en propuestas de proyectos que proporcionen recursos a la oficina nacional. Se inició un proyecto de fortalecimiento de la cadena productiva forestal en el marco del Acuerdo de Asociación Voluntaria: Aplicación de la Ley, Gobernanza y Comercio Forestal en tres municipios de Atlántida.

En **México**, el aumento de la certificación de la cadena de custodia se ha centrado en el sector de la imprenta y el embalaje. En 2020, el 80% de los nuevos certificados de cadena de custodia emitidos fueron para impresión o embalaje.

En **Perú**, las áreas de gestión forestal certificadas por FSC alcanzaron 1.087.349 hectáreas a principios de 2020. El último avance se registró cuando dos nuevas áreas ubicadas en la región de Ucayali, al este del país, obtuvieron la certificación FSC. Esta región es crucial debido a su riqueza forestal amazónica y a su contexto socioeconómico, en el que coexisten los pueblos indígenas, las áreas certificadas FSC y la presión sobre el territorio.

En **Bolivia**, el proceso de recertificación de las 303.285 hectáreas de bosque de Industria Forestal Cimal IMR fue significativo debido a que la cantidad de tierras certificadas en Bolivia ha disminuido en los últimos años.

En **Guatemala**, una delegación del FSC participó en las actividades para conmemorar el 30º aniversario de la Reserva de la Biosfera Maya. Las concesiones comunitarias forestales a escala dentro de la reserva han estado liderando la lucha contra la deforestación y los incendios forestales, con la Asociación de Comunidades Forestales del Petén que gestionan responsablemente los recursos forestales.

Asia-Pacífico

En **China**, en 2020 se expidió el primer certificado FSC de servicios ecosistémicos y se concluyó una iniciativa piloto para evaluar cuatro alternativas a los indicadores genéricos internacionales 6.5.5 (una unidad de gestión forestal que se asocie con otra, que se asocie con una unidad de conservación, que se compense a través del titular de la certificación de un servicio ecosistémico o una excepción para aquellos que lo intenten pero no logren ninguna de las anteriores), que exige reservar el 10% de los bosques de los pequeños propietarios para su conservación.

Por otra parte, ya está disponible una formación integral en línea sobre la cadena de custodia en chino y para las empresas de ese país.

El número de certificados de cadena de custodia emitidos en China ha crecido de forma sostenida a pesar de la pandemia. Ahora, los certificados de cadena de custodia en China representan alrededor del 25% del total mundial.

En **Corea**, el FSC abrió una nueva oficina para concientizar a los consumidores y las empresas locales sobre la gestión responsable de los bosques.

En 2020, los certificados de cadena de custodia FSC en Corea aumentaron en un 24%, y el número de titulares de licencias promocionales en el país casi se duplicó a pesar de una economía deprimida.

Por otra parte, FSC Corea estableció una valiosa relación con Tyler Rasch, una respetada celebridad de la televisión estadounidense que habla coreano con elocuencia y aboga por el FSC. Su libro certificado por FSC, *No second Earth*, aumentó la concienciación sobre el FSC entre los consumidores y sigue promocionándolo en entrevistas y programas de televisión.

En **Vietnam**, en 2020 se lanzó el Estándar Nacional de Gestión Forestal para Vietnam. Esto se complementó con sesiones de calibración en línea para las entidades de certificación y formación y reuniones en línea sobre el estándar nacional para los titulares de certificados.

La superficie forestal certificada por FSC de Vietnam creció un 9,1% en el año, y a su vez aumentó la demanda de productos certificados por FSC y la exportación de muebles certificados FSC.

Noticias del mercado de todo el mundo

África

Al 31 de mayo de 2020, la superficie certificada de gestión forestal de África aumentó en 1,8 millones de hectáreas, hasta alcanzar los 9,05 millones de hectáreas. Hubo un fuerte crecimiento en **Namibia**, donde las áreas certificadas crecieron un 132% hasta 957.236 hectáreas, y en la **República del Congo**, alcanzando casi 3 millones de hectáreas.

En **Gabón**, el FSC firmó un acuerdo de cooperación para implementar el compromiso del gobierno de tener todas las concesiones forestales certificadas por FSC para 2022.

La **República del Congo** incrementó su área forestal certificada FSC en 578.475 hectáreas (un aumento del 11%) para alcanzar más de 2,9 millones de hectáreas después de que la empresa maderera Congolaise Industrielle des Bois - Olam obtuviera un nuevo certificado de manejo forestal FSC para su concesión Mimbéli-Ibenga en el norte del país.

Namibia sumó 57.236 hectáreas a su superficie total certificada, y alcanzó así un nuevo total de 1,68 millones, un aumento del 132% en un año. En general, la certificación de gestión forestal FSC ha crecido rápidamente (572%) en los últimos tres años. Los minoristas alemanes Aldi Süd y Aldi Nord, y su filial austriaca, Hofer, contribuyeron al crecimiento de la certificación mediante una asociación con FSC para comprar carbón vegetal producido de forma responsable. En noviembre, el país registró la primera declaración de servicios ecosistémicos verificados de África para la biodiversidad.

En 2020 también se aprobaron los estándares nacionales de gestión forestal para **Camerún, Gabón y la República del Congo**, y el estándar nacional provisional de **Kenia**.

Europa

A pesar de la pandemia, Europa experimentó un crecimiento significativo de su superficie certificada de más de 10 millones de hectáreas. Alrededor de la mitad de ese crecimiento puede atribuirse a un nuevo cálculo de la superficie certificada existente, en línea con las mejoras en los datos y los análisis. La otra mitad es un nuevo crecimiento. La región europea ahora cuenta

con más de 55 millones de hectáreas de bosques con certificación FSC.

En 2020, Europa superó la barrera de los 20.000 certificados de cadena de custodia gracias a 1.200 certificados adicionales. Esto también se complementó con un sólido crecimiento de las empresas que se adhieren a los esquemas de grupos de cadena de custodia FSC en toda la región.

En **Lituania**, los investigadores del Parque Regional de Neris utilizaron cajas nido para salvar al lirón dormilón como parte de un programa de conservación dentro de su certificación FSC.

En el extremo opuesto de Europa, en **España**, el FSC informó que la población de osos pardos cantábricos se está recuperando después de haber estado a punto de extinguirse. Esto se debe a una mejor gestión forestal y a que los propietarios de bosques han demostrado que pueden ayudar a preservar estos animales en peligro de extinción a través del Procedimiento de Servicios ecosistémicos FSC. Ahora, en la región europea hay 12 declaraciones de servicios ecosistémicos en bosques con certificación FSC.

Un proyecto multinacional (de **Italia, Reino Unido, Alemania y Francia**) ha impulsado los compromisos de adquisición del FSC en el sector de la moda a través de marcas conocidas. En 2020, esto dio lugar a 45 nuevos titulares de certificados en la industria textil y a varias nuevas licencias de promoción en el sector de la moda.

En el **Reino Unido**, el fabricante de zapatos Clarks lanzó sus primeras botas con suelas de goma 100% certificadas por FSC.

En **Finlandia**, un monasterio certificó su bosque de 470 hectáreas, lo que le ayudó a cubrir parte de los ingresos perdidos por el turismo debido a la pandemia gracias a un aumento de la demanda.

En **Suiza**, Logitech Europa ganó un premio de diseño por el embalaje certificado FSC de su ratón de ordenador.

En **Polonia**, el cantante de pop Dawid Podsiadło utilizó únicamente papel certificado FSC para el embalaje y el folleto de su álbum.

En **Francia**, la empresa de moda Sézane se convirtió en la primera marca de ropa de confección con certificación FSC.

Noticias del mercado de todo el mundo

Norteamérica

En los **Estados Unidos**, el FSC de EE UU completó un anteproyecto de su Norma de Gestión Forestal nacional revisada, a través del cual está trabajando en identificar el equilibrio adecuado entre la norma existente, que es la mejor de su clase, y los nuevos requisitos que son prácticos y alcanzables. En la medida de lo posible, el FSC de EE UU trató de racionalizar el estándar al tiempo que lo alineaba con los Principios y Criterios revisados de FSC (Versión 5) y los indicadores genéricos internacionales.

El FSC de EE UU implementó su enfoque innovador para abordar los riesgos identificados en la evaluación nacional de riesgos de la madera controlada.

Se lanzó [BuildwithFSC.org](https://www.buildwithfsc.org) como un destino único para los mercados de la construcción de Estados Unidos, Canadá y México. A pesar del Covid-19, se alcanzaron los objetivos de participación y tráfico de proveedores y se añadieron más de 300 proveedores al sitio, con 7.500 visitas de compradores potenciales.

El FSC de Estados Unidos y el FSC de Canadá encargaron un proyecto de investigación para evaluar los impactos del carbono forestal de la gestión forestal certificada FSC en los dos países. Específicamente, la investigación indagará si el FSC actúa como una solución climática natural, y cómo lo hace, para informar a los mercados de la construcción, los análisis de la huella de carbono y el análisis del ciclo de vida. Se espera que el trabajo esté terminado a finales de 2021.

Procter & Gamble ha establecido la ambición de lograr el 100% de la certificación FSC para la pulpa de madera obtenida para sus productos Charmin, Puffs y Bounty para 2030. La empresa espera alcanzar su objetivo anterior -duplicar prácticamente su uso de fibra certificada FSC hasta el 75% en 2025- tres años antes de lo previsto.

En Canadá, el FSC implementó dos iniciativas fundamentales en todo el país: el Estándar Nacional de Gestión Forestal y la Evaluación Nacional de Riesgo de la Madera Controlada.

El FSC de Canadá sigue defendiendo un cambio positivo para el [caribú de los bosques](#), un importante biomarcador de la salud del bosque boreal. Ha creado un indicador específico del caribú, ha desarrollado un conjunto completo de materiales de formación y ha celebrado un foro que reúne a las partes interesadas del sector para garantizar su aplicación con éxito.



La buena silvicultura salva al oso pardo cantábrico de la extinción

El oso pardo cantábrico, una de las últimas especies de oso autóctonas de Europa occidental, está en peligro de extinción. En su región natal, Asturias, en el noroeste de España, el Fondo para la Protección de los Animales Salvajes (FAPAS, por sus siglas en inglés) está mejorando el hábitat del oso para preservar la especie, al mismo tiempo que destaca el valor de sus bosques.

Todos los seres vivos del mundo necesitan un lugar donde vivir, comida y capacidad de reproducción para poder sobrevivir. Pero para el oso pardo cantábrico eso no siempre ha sido tan fácil. Durante siglos, ha convivido con los humanos en la Cordillera Cantábrica, que se extiende a lo largo de más de 300 kilómetros por el norte de España. Sin embargo, en la década de 1980, la interferencia humana provocó un drástico descenso de la población de osos, lo que hizo casi imposible ver uno en las montañas. La caza furtiva e ilegal, así como también la expansión humana, crearon una enorme pérdida de hábitat para los osos y los llevaron al borde de la extinción.

En un momento en el que la salud de la mayoría de los ecosistemas de nuestro planeta se está deteriorando, amenazando a miles de especies con la extinción, algunos propietarios de bosques están demostrando que ayudan a preservar a estos animales en peligro de extinción a través del Procedimiento de Servicios de Ecosistema de FSC. A través de este procedimiento, los propietarios forestales pueden verificar sus impactos positivos en los servicios ecosistémicos y proteger las especies y su hábitat en los bosques que gestionan.

En España, por ejemplo, Biesca Ingeniería, una empresa especializada en consultoría forestal y medioambiental, se asoció con FAPAS para aplicar el Procedimiento de Servicios de Ecosistema de FSC con el fin de destacar los esfuerzos de conservación. En 2015, la empresa ya obtuvo una certificación de grupo FSC para los bosques que gestiona de forma sostenible en colaboración con sus socios, entre ellos FAPAS.

El Procedimiento de Servicios de Ecosistema de FSC ayuda específicamente a los gestores forestales a destacar su impacto positivo en los servicios ecosistémicos forestales.

En España, ahora varias empresas están mostrando interés en invertir en servicios ecosistémicos certificados, ya que demuestran que los bosques están bien mantenidos y mejoran la vida de la fauna y los seres humanos al proporcionar aire fresco y agua limpia.

Para aplicar con éxito el Procedimiento de Servicios de Ecosistema de FSC, FAPAS desarrolló una serie de medidas relacionadas con la conservación del oso. Plantó árboles frutales autóctonos (principalmente cerezas y manzanas silvestres) dentro y alrededor de los bosques que gestiona Biesca Ingeniería. A los osos les gustan estos frutos y suelen acercarse a los pueblos en verano para encontrarlos. Dispersan las semillas arrojándolas al terreno circundante, lo que contribuye al crecimiento de más especies frutales. La plantación de árboles ayuda a los osos a acceder a los frutos directamente en sus bosques de origen y restablece el equilibrio en su hábitat. Para recuperar los bosques naturales de los osos, FAPAS también replantó encinas autóctonas y erradicó los eucaliptos no autóctonos, introducidos desde Australia durante el siglo XIX.

A principios de 2020, Biesca Ingeniería y sus socios utilizaron con éxito el procedimiento de FSC para las 3.500 hectáreas de bosques asturianos que gestiona.

En el momento de escribir estas líneas, la población de osos cantábricos es de unos 300 ejemplares. Los árboles frutales están empezando a crecer y aún no se pueden cosechar. Pero muy pronto, FAPAS y Biesca Ingeniería empezarán a recoger los frutos de sus esfuerzos por preservar sus bosques y los osos que viven en ellos.



10. Alineación global

Crecimiento de la red FSC

El crecimiento de la certificación FSC en los últimos años no sería posible sin los esfuerzos realizados localmente. Los socios de la red FSC cumplen la misión compartida al promover la marca y comprometerse con las partes interesadas locales. Como resultado, FSC sigue creciendo y ahora está presente en 58 países. En 2020 se incorporó el trabajo en la región de Adria-Balkan, que abarca Eslovenia, Croacia, Bosnia Herzegovina y Serbia.

La estructura de ingresos de la red FSC refleja el creciente valor de la marca FSC. La mayor parte sigue procediendo de FSC Internacional, pero hay un aumento en los ingresos generados por la afiliación, la recaudación de fondos y las licencias de promoción, lo que demuestra el interés de las partes interesadas por asociarse e involucrarse con FSC.

Estructura de ingresos de la red FSC entre 2019 y 2020

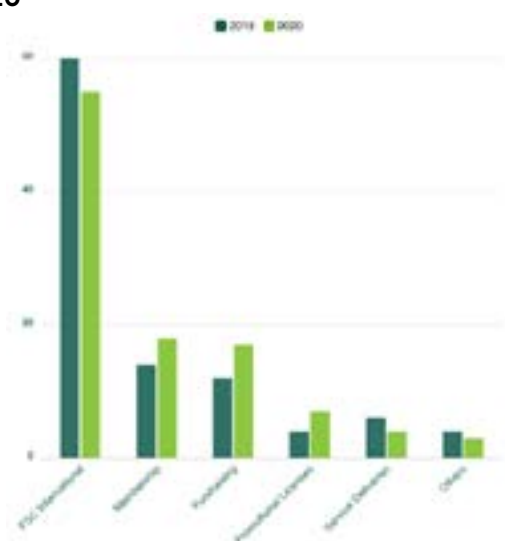

Visualizar el impacto positivo de FSC

El FSC comparó los resultados individuales de los estudios científicos para ofrecer una lista completa pero fácilmente accesible de las pruebas de los resultados de su certificación. El resultado es un [tablero de impactos](#), una herramienta interactiva desarrollada con el software Tableau. Permite a los usuarios navegar a través de la recopilación de datos aislados sobre los resultados de la certificación FSC en todos los bosques del mundo.

El año 2020 también marcó el lanzamiento de un [tablero revisado de hechos y cifras](#), un mapa que proporciona

una nueva forma de ver el crecimiento de las áreas forestales globales certificadas según los Principios y Criterios de FSC, así como también el crecimiento de la certificación de la cadena de suministro en todo el mundo.

También se lanzó [FSC on the Map](#) (FSC en el mapa), la primera plataforma geoespacial de FSC que permite a los usuarios profundizar en los aspectos más importantes de la cadena de suministro. Esta plataforma permite a los usuarios explorar datos clave, como los bosques certificados FSC, los miembros de FSC y las oficinas en un formato más visual, con cuatro mapas fáciles de usar.

Seguir apoyando a los auditores de gestión forestal

Para el FSC, es clave garantizar un proceso de auditoría objetivo e informado de las áreas certificadas en la medida de lo posible. Por eso se desarrolló el portal del sistema de información geográfica, que permite a los auditores de gestión forestal de FSC de todo el mundo acceder a información geoespacial relevante, que pueden combinar fácilmente con datos actualizados obtenidos por satélite.

Para ayudar aún más a los auditores, el FSC introdujo en el sistema FSC la presentación de informes digitales de auditoría. Esto permitirá al FSC acceder adecuadamente a los datos de auditoría e identificar fácilmente las tendencias e impactos de la certificación y detectar los riesgos y actuar rápidamente.

Investigaciones minuciosas de las presuntas infracciones

Tras una amplia investigación realizada por el FSC y Assurance Services International (Servicios de Aseguramiento Internacional) sobre la verificación de las transacciones de contrachapado de Calophyllum, se identificaron seis organizaciones que habían infringido los requisitos del FSC en 2020 al comerciar con productos de contrachapado no certificados como si fueran certificados. Esto dio como resultado que cuatro organizaciones fueran dadas de baja y bloqueadas y dos organizaciones fueran suspendidas y bloqueadas.

A través de esta acción, el FSC demuestra que su mayor prioridad es mantener la integridad de su marca, distinguiendo la madera obtenida de forma responsable y los productos derivados de la madera. Al investigar a fondo las sospechas de infracción, el FSC actúa para garantizar que las empresas que hacen un uso indebido de la etiqueta FSC dejen de hacerlo y afronten sanciones.

Concentrarse en el carbón

En 2020, el FSC continuó luchando contra las declaraciones falsas en las cadenas de suministro internacionales de carbón en varios frentes. Para prevenir el fraude, FSC probó y aplicó una nota de asesoramiento (20-011-13) a los titulares y solicitantes de certificados relacionados con el carbón de Ucrania, que más tarde podría ampliarse a otras cadenas de suministro y países. El resultado de todas las investigaciones anteriores y las medidas adoptadas por el FSC se hicieron visibles en Namibia. Debido a los esfuerzos anteriores relacionados con la integridad y a la demanda internacional de carbón certificado FSC, la superficie certificada FSC creció un 572% en los últimos tres años y alcanzó 1,6 millones de hectáreas.

Madera controlada

En 2020, el FSC inició un proyecto piloto para posibilitar la implementación transfronteriza y entre sedes de los sistemas de porcentaje y crédito, y entró en vigor la norma revisada de certificación de proyectos. A finales del año, se lanzó la plataforma de evaluación de riesgos FSC para las organizaciones que aplican la norma FSC-STD-40-005 de Requisitos para el abastecimiento de madera controlada FSC y las entidades de certificación, lo cual les da acceso a información de referencia sobre las evaluaciones de riesgos FSC.

Se estableció un grupo de trabajo para revisar la norma FSC-30-010 sobre madera controlada FSC para Empresas de manejo forestal y el Consejo directivo del FSC aprobó el inicio de la revisión de los Procedimientos de Evaluación de Riesgos FSC (FSC-PRO-60-002 y -002a).

Mantener la integridad del sistema FSC

• Se aceptan dos nuevas denuncias de Política de Asociación (PfA)

La denuncia contra PT Roda Mas Timber Kalimantan, del Grupo Harita, incluía acusaciones de destrucción de altos valores de conservación y de infracción a los

derechos tradicionales y humanos en las operaciones forestales. La denuncia contra PT Bukit Muria Jaya, del Grupo Djarum, se refería a las acusaciones de una importante conversión de los bosques a otros usos. Las investigaciones del caso quedaron suspendidas debido a la pandemia del Covid-19, y el FSC solicitó que se estableciera una moratoria sobre cualquier otra conversión hasta que la investigación pudiera llevarse a cabo con seguridad. Se pidió a las dos organizaciones que presentaran informes provisionales sobre los progresos realizados para entablar el diálogo.

• Próximos pasos alcanzados con Olam y Korindo

El FSC designó a SmartCert para llevar a cabo una evaluación retrospectiva de la supuesta conversión de bosques de alto valor de conservación y la destrucción de altos valores de conservación por parte de las operaciones de aceite de palma de Olam International en Gabón. Al mismo tiempo, el FSC continuó trabajando con Korindo Group para implementar las condiciones para mantener la asociación.

• Dos procesos para empresas disociadas

El FSC llevó a cabo una evaluación de referencia sobre Asia Pacific Resources International en la cual cuantificó la conversión significativa y la destrucción de altos valores de conservación en operaciones forestales en el pasado. Para el caso de HS Timber, el FSC designó a la Soil Association para llevar a cabo una evaluación de verificación del cumplimiento con respecto al Marco de Condiciones FSC en el proceso hacia el posible fin de la disociación.

• Aprobación de la nueva política de procedimiento de denuncias de la Asociación

En diciembre de 2020 se aprobó un nuevo procedimiento para la tramitación de denuncias de PfA ([FSC-PRO-01-009 V4-0](#)). Este procedimiento introduce enfoques alternativos de resolución de disputas, el uso de expertos externos y nuevas opciones para sancionar a las empresas que cometen infracciones. Además de salvaguardar la reputación de FSC, los cambios ayudarán al FSC a centrarse en los mejores resultados posibles de las denuncias y permitirán procesos más rápidos. Tras esta revisión, el consejo directivo nombró un nuevo grupo de trabajo técnico para completar el proceso de revisión de la Política de Asociación de FSC ([FSC-POL-01-004](#)). Se espera que la revisión se lleve a cabo durante 2021 y finalice a principios de 2022.

De Arbusto a Carbón: el Carbón Más Verde Viene de Namibia

Desde hace tres años, Namibia, país de África del sur, ha pasado por una sucesión de sequías.

Namibia es un país extenso, aunque escasamente poblado, donde la agricultura es la segunda ocupación más común después de la minería. El ganado y la ganadería son las principales fuentes de ingresos agropecuarios; sin embargo, con la sequía, a los campesinos se les ha complicado encontrar zonas de pastizales y agua para su ganado. No obstante, algunos campesinos namibios han aprendido a diversificar sus actividades y durante la temporada de secas, producen carbón.

El carbón es la salvación

Gideon Kondjeni (55) ha sido propietario de la finca Swerwerstroo durante más de 15 años.

Con 6,000 hectáreas dedicadas principalmente al ganado, su finca es como muchas otras de la región. Muy bien cercada y cerrada, la finca está ubicada a 30 kilómetros de la tranquila ciudad de Grootfontein en Namibia Central.

Con la incertidumbre que rige la cría de ganado debido a duras condiciones ambientales, tener éxito en el negocio de carbón se ha vuelto cada vez más importante. Gideon y sus trabajadores comenzaron a producir carbón en 2017.

El carbón se fabrica a partir del aprovechamiento de arbustos que invaden la sabana. Estos arbustos son, a menudo, arbustos de espinas y especies de árboles invasoras. Se consideran indeseables debido a su rápida expansión y a los efectos negativos en los ecosistemas locales, impactando negativamente la biodiversidad, amenazando a las especies y absorbiendo la escasa agua subterránea. Para producir carbón, la cuadrilla de Gideon aprovecha y corta los arbustos para quemarlos en hornos durante horas y convertirlos en carbón. La producción de carbón ayuda a limpiar de arbustos. Esto ayuda a restaurar los ecosistemas del área que han sido afectados por generaciones de actividades humanas.

La Certificación FSC asegura una producción responsable de carbón FSC

Hace cuatro meses, Gideon decidió iniciar el proceso de certificación FSC y se unió al esquema grupal CARBO Namibia, el cual ayuda a unos 20 campesinos a obtener la certificación FSC. De esta manera, Gideon está seguro de que su carbón FSC se venderá directamente a CARBO, garantizándole a él y a sus trabajadores un ingreso constante.

Gideon se está preparando para su primera auditoría, la cual espera concluirá con su certificación FSC de manejo forestal. Frank Detering, director de certificación de CARBO Namibia, está ayudando a Gideon y a otros campesinos locales a prepararse para su certificación FSC.

La certificación FSC: un sistema estricto

Cuando el vehículo de Frank entra a la finca de Gideon para una inspección, la tensión en la cara de Gideon es evidente. A pesar de que la auditoría en sí no se realizará el día de hoy, para Gideon, éste es aún así, un día importante. Lo primero que hace Frank después de verificar el mapa de la finca es pedir inspeccionar un sitio de aprovechamiento. El área de conservación también se verifica ya que su fauna y su flora se monitorean y estudian con fines de investigación.

En el primer sitio de aprovechamiento, Frank verifica que no se haya tocado ninguna de las especies de árboles preservadas. Frank se asegura también que los diámetros de los árboles aprovechados respeten la norma FSC: no menos de 25 milímetros y no más de 180. El sitio sujeto a aprovechamiento debe limpiarse de madera muerta. Unos metros más lejos, dos hornos y unos cuantos montones de carbón ya quemado descansan en el suelo. Frank examina el carbón que ya se produjo para verificar no solo los tamaños de los trozos, sino también su color, con el fin de garantizar que no hayan sido quemados en exceso. Asimismo, Frank lanza un trozo de carbón al montón. El carbón emite un leve tintineo, prueba de que se trata de carbón de buena calidad.

Después de esta inspección de campo, el grupo conduce de regreso al corral de ganado. Ahí, Frank visita la vivienda de los trabajadores del carbón.

Según las reglas del FSC, a los trabajadores se les debe proporcionar una vivienda digna con acceso a agua y servicios sanitarios. Las chozas son pequeñas pero las instalaciones cumplen los requisitos y proporcionan una protección adecuada del sol y de la lluvia, así como agua potable, servicios sanitarios y electricidad.

Rodeados de arbustos, con ocho trabajadores silenciosos sentados a la sombra de un árbol de Marula, Frank inicia la capacitación. Algunos de los trabajadores están ausentes, con licencia o no han



regresado del norte. Aunque el aprovechamiento del carbón se considera un buen trabajo, Gideon tiene dificultad en conseguir trabajadores permanentes ya que la mayoría son inmigrantes y no siempre regresan. Frank tiene que acudir periódicamente a capacitar al personal nuevo.

Frank muestra las cuatro distintas especies de árboles que pueden aprovecharse, con pequeños troncos de cada una de las especies acomodados en su mesa de plástico. Todas las demás especies están protegidas y no pueden tocarse. Luego explica otra vez cómo medir los espinos que pueden recolectarse a mano o con una herramienta. También detalla el equipo de seguridad que cada trabajador debe ponerse antes de dar las reglas sobre los animales que no se deben cazar, lastimar o matar. La lista de especies protegidas se distribuye y cada trabajador firma una lista de asistencia a la sesión de capacitación.

Sin embargo, ¡la inspección todavía no concluye! A Frank aun le falta revisar libros contables, carpetas con todos los permisos y demás documentación. Frank se sienta a la mesa en la casa con Gideon y ambos dedican alrededor de dos horas a revisar todo el papeleo.

Gideon se siente optimista al terminar el día y espera tener validada su certificación FSC. Estar certificado asegura que venderá todo su carbón. En Europa, la demanda de carbón certificado FSC proveniente de Namibia está creciendo ya que se sabe que se trata del carbón más ecológicamente producido del mundo. En este caso no hay deforestación. Por el contrario, el aprovechamiento de arbustos y árboles invasores ayuda a restaurar los valores ecológicos originales del suelo. El aclareo igualmente ayuda a que los animales salvajes deambulen libremente en la estepa y evita incendios. Se crean empleos y el medioambiente se preserva. El carbón proveniente de arbustos invasores es una situación en la que todos ganan y Gideon está contento de formar parte de esta empresa.

11. Etiquetas y marcas registradas

Aumenta el interés por promocionar con FSC

El programa de servicios de la marca registrada FSC siguió creciendo en 2020, a pesar de las difíciles condiciones del mercado. El número de titulares de licencias promocionales (como minoristas y marcas) creció un 16,3% y alcanzó un total de 1.246. A finales de 2020, 19 de los 50 principales minoristas a nivel mundial tenían un acuerdo de licencia promocional de FSC válido. Además, se lanzó [una nueva página web](#) para explicar los beneficios de promocionar con FSC.

Apoyo continuo a los usuarios de la marca FSC

Los nuevos registros de marcas del FSC para 2020 se basaron principalmente en los datos analizados de las actividades de concesión de licencias de 2019 y en las actividades de concesión de licencias proyectadas.

La estrategia de registro de marcas comerciales pretendía mejorar la capacidad del FSC para actuar contra las violaciones y los usos indebidos de sus marcas comerciales, garantizar que las marcas comerciales del FSC se ajustaban a las leyes nacionales de marcas comerciales, mejorar el cumplimiento al unirse o suscribirse a las plataformas de gestión de marcas en línea y garantizar que el FSC estaba concediendo licencias de marcas comerciales que no suponían un riesgo para sí mismo y/o sus licenciatarios.

- El FSC presentó 92 solicitudes de marcas individuales en 2020.

- El FSC recibió 80 certificados de registro de marcas durante el mismo año.

A 31 de diciembre de 2020, la cartera de marcas del FSC incluía (de forma acumulada) 749 marcas registradas con éxito y 187 solicitudes de marcas aún por finalizar.

Portal de certificación FSC

El FSC lanzó el portal de certificación FSC para comunicar cualquier revisión de los requisitos de certificación y gestionar la firma electrónica de los acuerdos de licencia de marcas registradas. El portal permite a los titulares de certificados recibir actualizaciones de los requisitos de certificación tanto de su entidad de certificación como de FSC directamente.



Cambios al texto de la etiqueta MIX

Como parte de la estrategia de madera controlada, FSC trabajó con un grupo de trabajo técnico para atender el deseo de las partes interesadas de cambiar el texto de la etiqueta MIX (mezcla).

La etiqueta cambiará de “[Tipo de producto] proveniente de fuentes responsables” a “[Tipo de producto] que apoya la gestión forestal responsable” a partir de enero de 2022. Esto se debe a que los productos que llevan la etiqueta MIX están fabricados con una mezcla de materiales procedentes de bosques con certificación FSC, materiales reciclados y/o madera controlada por el FSC. La redacción original de la etiqueta establece que todos estos componentes representan fuentes responsables. Sin embargo, algunas partes interesadas del FSC estaban preocupadas porque esta declaración general para todos los componentes no refleja el hecho de que los materiales controlados no están certificados por el FSC. Al afirmar que los productos FSC MIX “apoyan la gestión forestal responsable”, la nueva etiqueta acredita que los materiales utilizados contribuyen de forma más amplia a la misión del FSC y reconoce el papel que la madera controlada y la mezcla desempeñan en el avance de dicha misión.

La nueva etiqueta se lanzará oficialmente en enero de 2022. A partir de la fecha de lanzamiento, los titulares de certificados tendrán un periodo de transición de dos años y medio, durante el cual podrán utilizar la etiqueta antigua o la nueva.



Gestión de las infracciones

El FSC se esfuerza continuamente por combatir los usos ilegales y no autorizados de las marcas registradas de FSC por medio de la ejecución de acciones apropiadas y necesarias contra los infractores. Contamos con un equipo especializado de abogados internos y expertos en marcas registradas que trabajan con bufetes de abogados globales, agencias de cumplimiento y proveedores de servicios en todo el mundo, para hacer cumplir y gestionar los casos de infracción y los informes de forma eficaz. Asimismo, nuestros socios de la red cuentan con funcionarios dedicados a hacer cumplir la ley que se ocupan de los casos de infracción en el día a día y combaten las actividades infractoras en sus respectivos países.

En 2020, el equipo interno recibió 105 nuevos informes de infracción de marcas registradas, los cuales son una combinación de escaladas de los socios de la red de FSC, los organismos de certificación, el formulario de notificación de infracciones en línea y los servicios de vigilancia de terceros. Estas infracciones comprendían una amplia gama de actividades, incluidas las promociones no autorizadas de marcas en sitios web, páginas de medios sociales, plataformas de comercio electrónico y otros canales.

Se resolvieron la mayoría de los casos en los que actuó el FSC.





Crecimiento del FSC a través de la participación efectiva

12. Campañas y eventos

Destacar los éxitos de la cadena de valor

FSC Internacional ha lanzado *Out of the Woods*, una plataforma de seminarios web centrada en la cadena de valor para concientizar acerca de todos los sectores prioritarios de FSC, como el textil y el caucho natural. En él se presentan historias de éxito e hitos desde los bosques hasta las empresas, con el apoyo de los titulares de certificados y de licencias promocionales.

El primer episodio se centró en la cadena de valor del sector textil y abarcó el papel de la gestión forestal sostenible en la mejora de la sostenibilidad en la industria de la moda. Hubo 187 asistentes y generó 12.800 impresiones en las redes sociales y 949 visitas a FSC.org. Entre los ponentes se encontraban dos empresas con certificación FSC, Masai Clothing Company y Brunello, y Canopy, una ONG centrada en la adquisición sostenible de viscosa a partir de fibras forestales.

El segundo episodio se centró en la cadena de valor de la madera maciza, abarcando temas como la certificación de proyectos y el uso de la madera certificada como material sostenible en la construcción. Tuvo aún más éxito, con 44.000 impresiones en las redes sociales y un 5,5% de participación media en LinkedIn.

En julio de 2020, se publicó una entrevista en video con Delia García, responsable de la sostenibilidad de El Corte Inglés, sobre el valor de FSC. Delia destacó cómo la certificación FSC aportaba credibilidad y coherencia a la estrategia de sostenibilidad de El Corte Inglés y cómo les ayudaba a cumplir la normativa de la Unión Europea respecto a la madera.





12. Campañas y eventos

Ampliar nuestro éxito

Las tasas medias de interés de FSC International en Facebook, Instagram, LinkedIn y Twitter siguieron siendo buenas a lo largo del año (5,72, 10,98, 3,47 y 1,63%, respectivamente). Este índice se calcula como la suma del número de reacciones, veces que se compartió, comentarios, clics en enlaces, videos e imágenes, dividido por el alcance total de la publicación.

En 2020, el FSC celebró el Día Internacional de los Bosques centrándose en los animales olvidados. La campaña divertida y educativa llamó la atención sobre las especies olvidadas y el importante papel que desempeñan en el ecosistema. Llegó a casi 100.000 personas en las plataformas de medios sociales.

La audiencia de nuestro boletín *News & Views* siguió creciendo. Más de 3.500 suscriptores esperan recibir la información más reciente relacionada con el FSC en su bandeja de entrada cada dos semanas.

El FSC apareció en la edición de diciembre de 2020 de *National Geographic* en un reportaje que relaciona la certificación FSC con la protección de la población de lirones en peligro de extinción en Lituania y otras partes de Europa. La historia llegó a más de 22 millones de personas en todo el mundo.

El FSC se asoció con una revista online de arquitectura llamada *ArchiVibe* para dirigirse a los arquitectos de Europa. Se generó una serie de cuatro editoriales en los que aparecían 16 empresas destacadas de arquitectura de Europa, que abarcan cuatro países: Países Bajos, Reino Unido, Dinamarca y Suecia. La serie de artículos posicionó al FSC en la comunidad de arquitectos de Europa. La tasa de interés de los artículos en LinkedIn fue superior al 7% (en promedio), y el artículo fue visitado por 4.523 lectores en línea.

El FSC también lanzó una serie de podcasts llamada *Forest for the Future* (Bosque para el futuro), centrada en la innovación dentro del FSC. Cada quince días se publican nuevos episodios que abarcan desde el blockchain y los datos abiertos hasta la observación de la Tierra y la mitigación del clima.

También publicamos en FSC.org historias de impacto en la República del Congo, Rusia, Guatemala, Namibia, Italia, Ecuador, Perú y España, entre otros, con el apoyo de la red. Esto alcanzó más de 23.000 visitas.

13. Crecimiento de las cadenas de valor FSC

Envasado

En 2020, Tetra Pak alcanzó el 100% de disponibilidad del FSC en sus envases de cartón. Además, 140.000 millones de ellos ahora tienen la etiqueta FSC, lo que representa el 76% de sus ventas totales. La empresa también amplió su alcance y obtuvo la certificación FSC de su primera fábrica de pajillas de papel, alcanzando los 100 sitios certificados entre las fábricas de la cadena de custodia y los mercados de todo el mundo:

Desde 2007, cuando Tetra Pak introdujo la certificación del Forest Stewardship Council® en la industria del cartón para alimentos líquidos, hemos estado trabajando con proveedores de cartón en todo el mundo para garantizar que todas nuestras fábricas de material de envasado se abastezcan de cartón procedente en un 100% de fuentes certificadas FSC y otras controladas. A partir de 2020, esto ha permitido a nuestra empresa entregar más de 640.000 millones de empaques con la etiqueta FSC en más de 110 países y extender la cadena de custodia FSC a nuestras pajillas de papel.

Julian Fox, director de operaciones y abastecimiento sostenible, Tetra Pak

El FSC también ha estado trabajando estrechamente con el gigante del envasado, SIG Combibloc. La compañía alcanzó el 98% de los cartones SIG con etiqueta FSC en 2019 y se propuso asegurar el 100% de su cartón como certificado FSC:

Durante la última década, SIG ha elegido la certificación FSC por la rigurosidad de sus normas, que exigen prácticas de gestión forestal que apoyen la biodiversidad, eviten la deforestación y respeten los derechos de los trabajadores y las comunidades locales. Desde 2009, todo el cartón para envases líquidos de SIG, incluido el utilizado para las pajitas de papel, procede de proveedores con certificación FSC de cadena de custodia, lo que ha permitido que más de 300.000 millones de envases lleguen a los consumidores de todo el mundo. En 2020, más del 97% de los cartones de SIG vendidos llevaban el logotipo FSC. Este logro ha sido posible en gran parte gracias al compromiso con los proveedores de cartón para que adopten los amplios beneficios de la certificación FSC y por el apoyo de los clientes, que ven un gran valor en la incorporación de la etiqueta FSC en sus diseños de envases para demostrar el abastecimiento responsable de materiales de envasado.

Samuel Sigrist, Director General de SIG Combibloc



Comercio electrónico

En 2020, FSC pasó a formar parte del programa Climate Pledge Friendly del minorista en línea Amazon, facilitando a los clientes el descubrimiento y la compra de productos más sostenibles. Al buscar productos, los clientes ven ahora la etiqueta Climate Pledge Friendly, que significa que tienen una o más de las 19 certificaciones de sostenibilidad diferentes que ayudan a preservar el mundo natural. Actualmente, la selección FSC en el programa Climate Pledge Friendly incluye muebles, papel, artículos de papelería y del hogar, así como también artículos de otras categorías de marcas internacionales.

El FSC es el único sistema de certificación centrado exclusivamente en los productos forestales que Amazon ha seleccionado para incluir en el programa. El minorista en línea evaluó cientos de certificaciones de sostenibilidad externas y eligió organizaciones que certifican productos que han demostrado beneficios de sostenibilidad para el medio ambiente.



Las comunidades de Tanzania ahora suministran madera certificada FSC al Serengeti Park Ecolodge

Las comunidades rurales del sureste de Tanzania están recogiendo los frutos de su gestión forestal responsable. Recientemente han empezado a suministrar madera con certificación FSC para ampliar un alojamiento ecológico situado en el Parque Nacional del Serengeti, uno de los más famosos de África.

Quince comunidades certificadas se beneficiarán de contratos de larga duración para suministrar madera aserrada certificada FSC y secada al horno para el Grumeti Luxury Tented Camp con el fin de llevar a cabo sus proyectos de restauración y ampliación. El Grumeti Luxury Tented Camp está situado en el Parque Nacional del Serengeti, el cual es el hogar de millones de animales salvajes como cebras y ñus. Las comunidades certificadas FSC ya han suministrado un total de 43 metros cúbicos de madera aserrada secada al horno al alojamiento desde julio de 2018.

En 2009, estos aldeanos tanzanos formaron el primer grupo que obtuvo la certificación FSC para un bosque natural gestionado por la comunidad en África, con el apoyo de la Iniciativa de Conservación y Desarrollo de Mpingo. Hasta la fecha, más de 200.000 hectáreas han sido certificadas por el FSC a través de este certificado de grupo.

Grumeti, una empresa ética y de alto nivel, optó por comprar madera de una fuente sostenible y responsable. Esta decisión ha provocado un aumento del valor de la madera, con una prima media un 60% superior a la del mercado normal. También contribuirá a acabar con la competencia de las fuentes de tala ilegal.

Beneficios concretos para las comunidades

Adherirse a las directrices, los principios y los criterios del FSC ha ayudado principalmente a las comunidades a gestionar sus bosques de forma responsable y a garantizar que estos se mantengan sanos para las generaciones futuras.

Ahora, gracias a los ingresos generados por la madera aserrada, estas comunidades (que comprenden más de 7.500 personas) están invirtiendo en servicios sociales e infraestructuras. Por ejemplo, han creado

puestos de trabajo locales para unos 400 miembros de la comunidad (más del 50% de jóvenes y el 20% de mujeres).

Además, 100 alumnos de primaria y secundaria, entre ellos 70 niñas, se beneficiaron de nuevas aulas, baños y pupitres. También se construyeron viviendas para los profesores, y se han brindado almuerzos escolares gratuitos a los alumnos. Este contrato también permitió a los aldeanos construir un depósito de madera y ahorrar ingresos para desarrollar una enfermería en Liwiti.

Además de las infraestructuras, las comunidades consiguieron proporcionar alimentos de socorro por valor de unos 5.000 dólares a 100 hogares víctimas de las grandes inundaciones y de los efectos desastrosos del clima extremo a principios de 2020. También se ha comprado una motocicleta para patrullar las aldeas y vigilar el bosque circundante.

Estos numerosos proyectos de desarrollo han creado incentivos para que las comunidades locales cuiden sus bosques de forma más responsable y sostenible.



14. Detrás de escena

Apoyo a nuestra gente

En 2020, el FSC incorporó a más de 20 empleados nuevos, llegando a alcanzar los 104 colaboradores, incluyendo a los estudiantes asistentes. La organización fomentó el desarrollo profesional y aprovechó los talentos al permitirles asumir cargos o responsabilidades como nunca antes.



Reporte financiero del FSC para 2020

Forest Stewardship Council, A.C. y sus subsidiarias ESTADO DE RESULTADOS INTEGRALES CONSOLIDADOS

	Nota	2020 US\$'000	2019 US\$'000
Ingresos	11		
Tarifas administrativas anuales		36,240	32,518
Donaciones		488	685
Ingresos generados por ASI		5,874	5,352
Servicios comerciales		103	217
Membresías y otras tarifas		172	297
Otros		1,364	1,106
Ingresos totales		44,241	40,175
Gastos			
Salarios del personal		7,853	8,081
Beneficios del personal		1,666	1,805
Reclutación y reubicación del personal		198	92
Total de costos del personal		9,717	9,978
Traslados del personal		113	336
Traslados de personas que no forman parte del personal		486	2,039
Total de costos de traslados		599	2,375
Tarifa por cooperación y contratos de licencia		6,251	6,341
Tarifa por licencia		20	134
Externos		2,376	2,509
Consultores		5,209	5,754
Contratos de tarifa por servicios NO		577	1,034
Costos legales y de consultoría		670	663
Comunicación y tecnología de la información		857	835
Servicios externos de oficina		1,073	864
Costos de reuniones		117	831
Total de costos de terceros		17,150	18,965
Renta		93	87
Costos básicos		714	637
Costos de oficina NO		124	154
Costos financieros		113	471
Total de costos administrativos		1,044	1,349
Total de costos		28,510	32,667
Tasa de cambio de ganancias/pérdidas netas	12	637	-35
EBITDA		15,094	7,473
Amortización y depreciación y pérdidas por disposición de activos no corrientes	13	-175	-479
Amortización por activos por derecho de uso	13	-240	-240
EBIT		14,679	6,754
Gastos impositivos	14	-4,091	-2,548
Ingresos por intereses		19	15
Gastos por intereses por deudas de arrendamientos	2	-22	-28
Resultado financiero		-3	-13
Ganancias para el periodo		10,585	4,193
Otros ingresos integrales			
Tasa de pérdidas o ganancias derivadas de operaciones extranjeras o de traducción		146	-19
Total de ingresos integrales	15	10,731	4,174

15. Hechos y cifras a 31 de diciembre de 2020

Área global certificada FSC
221,761,049.4 ha | 1,746 certificados

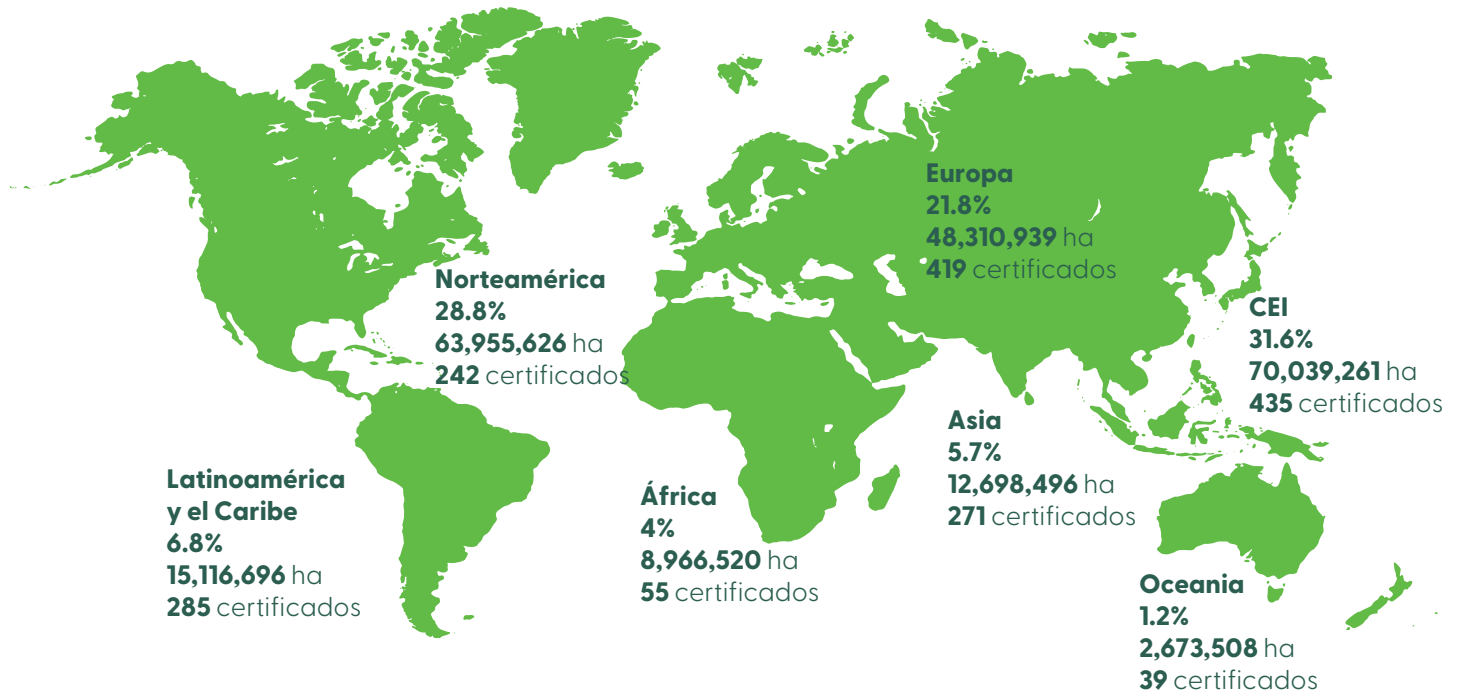

Certificados Cadena de Custodia Globales de FSC
44,751 certificados

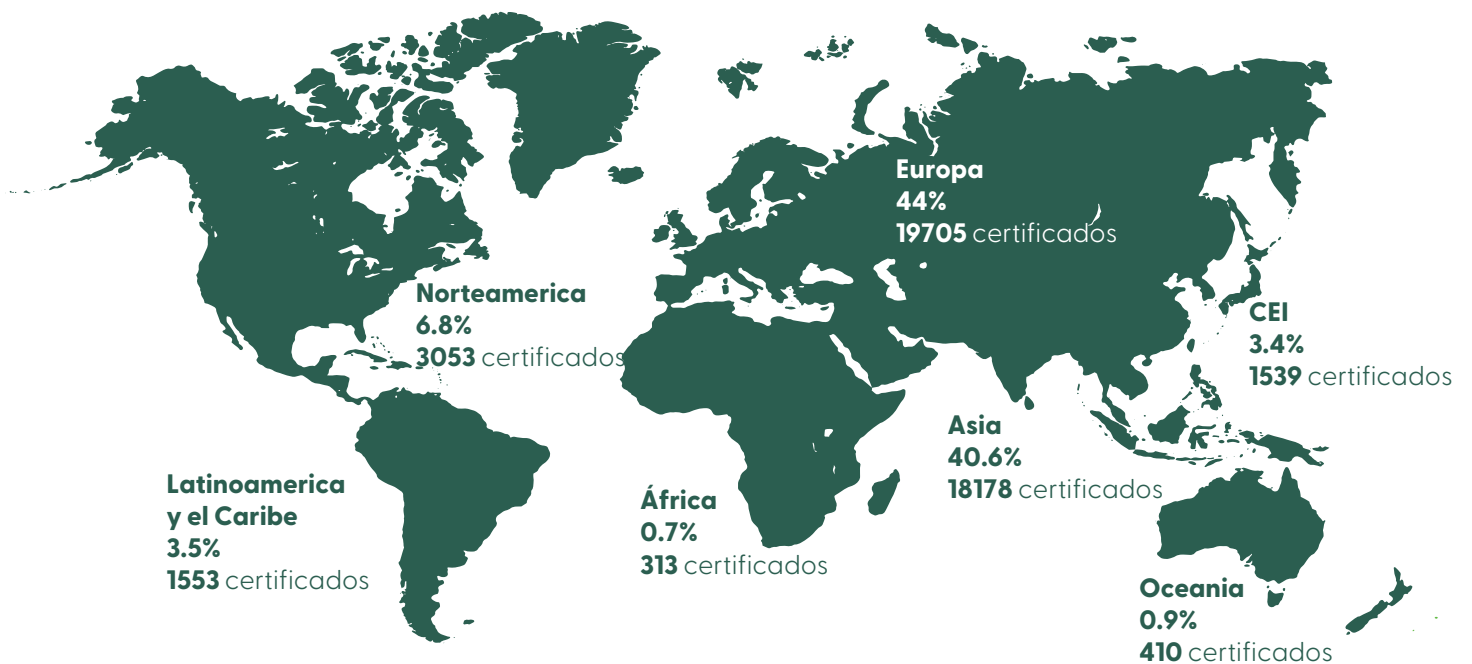

16. Agradecimiento especial

Un agradecimiento especial a los siguientes donantes que hicieron posibles nuestros logros en 2020:

Commission des Forêts d'Afrique Centrale, represented by Programme Promotion de l'Exploitation Certifiée des Forêts (COMIFAC/PPECF)

CookieBot

DocuSign

Domtar (US)

ESRI

Euroclima+

GitHub

Deutsche Gesellschaft für Internationale Zusammenarbeit GmbH (GIZ)

IKEA

International Paper

ISEAL Alliance

Klabin

Microsoft

M. J. Murdock Charitable Trust

Pantheon

Peter and Mary Russo Family Foundation

Prince Albert II of Monaco Foundation

Procter & Gamble

Tableau Foundation

US Agency for International Development: US Forest Service International Programmes

Donantes individuales y anónimos



www.fsc.org

FSC GLOBAL DEVELOPMENT GMBH

COPYRIGHT © 2021

TODOS LOS DERECHOS RESERVADOS

FSC® F000100