



**Proyecto:
Acercando la certificación forestal FSC
a los pequeños propietarios
(Pontevedra, 4 de octubre de 2011)**



Ejecución: abril de 2010 – agosto de 2011

Promovido por FSC España, en colaboración con Fundación Biodiversidad (www.fundacion-biodiversidad.es) y NEPCon (www.nepcon.net)



Además, se engrana en el proyecto europeo CeFCo (www.cefcoproject.org), que se está desarrollando en otros cuatro países: Dinamarca, Bulgaria, Portugal e Suecia



Objetivos (componentes)

- ✓ Intentar la certificación FSC de gestión forestal de montes productivos (en madera) de pequeños/medianos propietarios forestales del norte de España
- ✓ Avanzar en la certificación SmartLogging de empresas de aprovechamiento forestal (rematantes de madera) aportando la perspectiva española al proyecto CeFCo



Estructuración de los casos de estudio

- ✓ Homogeneizar ámbitos geográficos, tipología de masas forestales, prácticas de gestión y propietarios/gestores en tres posibles casos
- ✓ No formular casos excesivamente complejos. Comenzar por cosas pequeñas que puedan evolucionar y consolidarse en el tiempo
- ✓ Poder llevar a cabo evaluaciones FSC de gestión forestal y SmartLogging teniendo en cuenta el presupuesto aprobado



EVALUACIONES FSC DE GESTIÓN FORESTAL CERTIFICADO FM/COC



Caso 1. Grupo de gestión “Dorsal Lucense Galega”

Evaluaciones: 13, 14 y 15 de octubre de 2010

ENTIDAD DE GRUPO:

Cerna Ingeniería y Asesoría Medioambiental, S.L.P

COMPONENTES DEL GRUPO o UGFs (aprox. 600 ha):

- 1) MVMC de Carballo (Friol, Lugo): 483 ha, perteneciente a la CMVMC de los vecinos de la parroquia de Carballo, integrada (a finales de 2010) por 54 comuneros**
- 2) Monte de Serrón do Lobo (Xermade, Lugo), 90 ha –SLIMF-, es un pro indiviso perteneciente a dos copropietarios**

Caso 2. Grupo de gestión “A Mariña Lucense, Terra Cha y Eume”

Evaluaciones: 16, 17 y 18 de noviembre de 2010

ENTIDAD DE GRUPO:

Cerna Ingeniería y Asesoría Medioambiental, S.L.P

COMPONENTES DEL GRUPO o UGFs (aprox. 800 ha):

- 1) MVMC de Monte Maior, San Roque e Penedo do Galo (Viveiro, Lugo): 411 ha, perteneciente a la CMVMC de los vecinos de las parroquias de Santa María y Santiago de Viveiro, integrada (a finales de 2010) por 251 comuneros**
- 2) Monte de Regovello e Fontao (Foz, Lugo): 181 ha, pro indiviso de cuatro copropietarios**
- 3) Monte de Portela e Abelleira (Adadín, Lugo): 163 ha, pro indiviso de dos copropietarios**

Caso 3. Evaluación del Monte Mondigo

Evaluaciones: 22, 23 y 24 de noviembre de 2010

GESTOR:

Maderas Villapol SA

UGF

(aprox. 200 ha):

Monte Mondigo (Ribadeo, Lugo), pro indiviso de cuatro propietarios

EVALUACIONES SMARTLOGGING



- ✓ **Explotaciones Forestales Lucenses, CB.-** Empresa de reciente creación, con sede en Ribeira de Piquín (Lugo), que realiza trabajos de aprovechamiento forestal exclusivamente. Sus trabajos fueron evaluados en el MVMC de Carballo
- ✓ **Maderas Patricio, SL.-** Empresa familiar con sede en Oourol (Lugo) y una larga trayectoria en trabajos de aprovechamiento forestal. Sus trabajos fueron evaluados en montes no incluidos en un proceso de certificación. Ha conseguido recientemente el certificado de cadena de custodia FSC, con código SW-COC-005473.



- ✓ **Edelmiro López, SL.-** Con sede en Trabada (Lugo), es una empresa de servicios forestales que desarrolla trabajos en Galicia, Asturias y Castilla y León. Sus trabajos fueron evaluados en montes no incluidos en un proceso de certificación
- ✓ **Maderas Villapol, SA.-** Empresa familiar con 45 años de actividad englobada dentro del Grupo Villapol, SA. Con sede central en Trabada (Lugo), desarrolla sus actividades fundamentalmente en la zona norte de la Península Ibérica. Sus trabajos fueron evaluados en el Monte Mondigo. Por otro lado, es titular del certificado de cadena de custodia FSC, con código SGS-COC-003218.

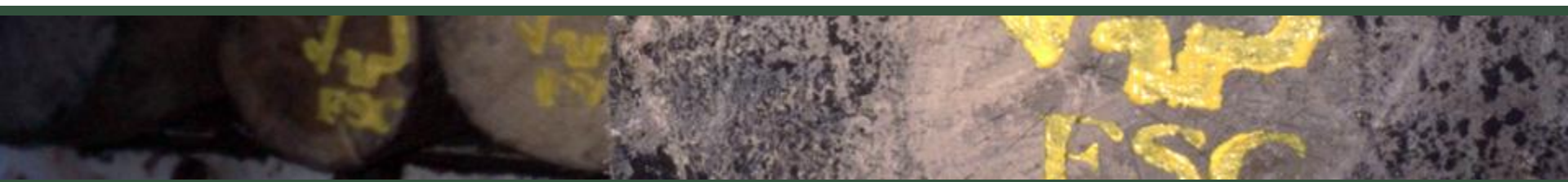

RESULTADOS DEL PROYECTO

1

Ha posibilitado la evaluación o auditoría inicial FSC de distintos montes de propietarios/gestores forestales privados bajo modelos de gestión a pequeña/mediana escala.

En este sentido, se han logrado 3 certificados FM/COC (2 de grupo y 1 individual), únicos por sus características en España. Además, han accedido a la certificación FSC figuras tan representativas de la propiedad en la región gallega como los MVMC



RESULTADOS DEL PROYECTO

2

Ha permitido un mayor acercamiento a la realidad de montes productivos y propietarios/gestores del norte de España.

Posibilita detectar aquellos aspectos de más difícil superación para acceder a la certificación y se está empleando para formular modificaciones argumentadas a los Estándares Españoles de Gestión Forestal para la Certificación FSC, en la actualidad en proceso de modificación/revisión



RESULTADOS DEL PROYECTO

3

A pesar de que la superficie forestal certificada no resulte excesiva, se han sentado las bases para el enfoque de nuevos procesos de certificación forestal privados a pequeña/mediana escala, sobre todo grupales para su posible replica

Ayuda a mejorar la gestión en los montes integrados en el proyecto (además de otros ante posibles ampliaciones), a través de la puesta en práctica de medidas de gestión forestal ambientalmente responsable, socialmente beneficiosa y económicamente viable



RESULTADOS DEL PROYECTO

4

Ha permitido la definición de una primera versión de Estándar SmartLogging para España, a partir del cual se han evaluado hasta 4 empresas forestales para la posible obtención del certificado SmartLogging

En este sentido, los informes están siendo objeto de evaluación por auditores internacionales especializados en SmartLogging. A falta de sus recomendaciones, 3 de las 4 empresas no tienen CAR Mayores



RESULTADOS DEL PROYECTO

5

A partir de la certificación SmartLogging, se ha avanzado en una Propuesta de Subestándar Español para la Certificación FSC de Pequeños y Medianos Propietarios Forestales y Empresas de Aprovechamiento Forestal

El objetivo es trabajar en modalidades de certificación forestal más accesibles para pequeños y medianos propietarios forestales. La implicación de empresas forestales y un posible reparto de responsabilidades entre propietario/gestor y empresa, podría ser una alternativa



RESULTADOS DEL PROYECTO

6

Está sirviendo para difundir y capacitar sobre gestión forestal responsable a diversos colectivos de interés, a través del aprendizaje de herramientas como la certificación y la viabilidad de modalidades como la certificación grupal

La apertura de oficinas o delegaciones en los ámbitos de mayor interés desde el punto de vista forestal, ha de considerarse esencial



PRÓXIMAS INICIATIVAS (Galicia y Asturias)

En marcha (MARM)

- ✓ Innovadoras: CFCCGA y ASEFOR-PROMACER
- ✓ Continuistas: INEVA-VALMIÑOR y AGRESTA-MADERAS SIERO
- ✓ De consolidación: CERNA INGENIERÍA y MADERAS VILLAPOL

En proyecto

- ✓ CeFCo: iniciativa en Asturias
- ✓ Otras iniciativas de grupo en Galicia



Pablo López Abelenda
FSC España (Delegación Galicia)

Escola Politécnica Superior
Universidade de Santiago de Compostela

Campus Universitario, s/n

Lugo 27002 (España)

Tel. (+34) 672 400 303

Email: p.lopez@es.fsc.org

Web: www.es.fsc.org

Skype: pablo.lopez.abelenda